



แผนอัตรากำลัง 3 ปี

องค์การบริหารส่วนตำบลหนองบัวบาน

อำเภอจัตุรัส จังหวัดชัยภูมิ

ประจำปีงบประมาณ พ.ศ. 2567 - 2569

ปรับปรุง ครั้งที่ 3



ประกาศองค์การบริหารส่วนตำบลหนองบัวบาน
เรื่อง การใช้แผนอัตรากำลัง ๓ ปี (พ.ศ.๒๕๖๗-๒๕๖๙) ปรับปรุงครั้งที่ ๓

เพื่อให้เป็นไปตามประกาศคณะกรรมการพนักงานส่วนตำบลจังหวัดชัยภูมิ เรื่อง หลักเกณฑ์ และเงื่อนไขเกี่ยวกับการบริหารงานบุคคลขององค์การบริหารส่วนตำบล ข้อ ๑๘ องค์การบริหารส่วนตำบลหนองบัวบาน โดยความเห็นชอบของคณะกรรมการพนักงานส่วนตำบลจังหวัดชัยภูมิในการประชุมครั้งที่ ๕/๒๕๖๘ เมื่อวันที่ ๓๐ พฤษภาคม ๒๕๖๘ จึงประกาศใช้แผนอัตรากำลัง ๓ ปี (พ.ศ.๒๕๖๗-๒๕๖๙) ปรับปรุงครั้งที่ ๓ เป็นแผนสำหรับใช้ในการกำหนดตำแหน่งและเป็นแนวทางในการบริหารงานบุคคลในปีงบประมาณ พ.ศ.๒๕๖๗-๒๕๖๙ ขององค์การบริหารส่วนตำบลหนองบัวบานต่อไป

จึงประกาศให้ทราบโดยทั่วกัน

ประกาศ ณ วันที่ ๔ เดือน มิถุนายน พ.ศ. ๒๕๖๘

(นายสุขุม สีนสายออ)

นายกองค์การบริหารส่วนตำบลหนองบัวบาน

เอกสารประกอบวาระที่ 5.12.1

ขอความเห็นชอบการปรับปรุงแผนอัตรากำลัง 3 ปี (2567-2569) ขององค์การบริหารส่วนตำบล

กรณีขอกำหนดตำแหน่ง และยุบเลิกตำแหน่ง

มติ ก.อบต.จังหวัดชัยภูมิ ครั้งที่ 5/2568 วันที่ 30 พฤษภาคม 2568

ที่	อำเภอ/อบต.	ภาระค่าใช้จ่าย ม.35 ตามบัญชีบัญชี อื่นๆ 68 (ก่อน/หลัง)	ชื่อตำแหน่ง/ โครงสร้าง ที่ขอปรับปรุงฯ	ประเภทการปรับปรุง (กำหนด/ยุบเลิก/ เปลี่ยนแปลง...)	เหตุผลประกอบการพิจารณาของ คณะอนุกรรมการฯ	ความเห็นของ คณะอนุกรรมการฯ	มติ
1	เมืองชัยภูมิ/ อบต.ป่งคล้า	29.88/29.91	1. วิศวกรโยธา (ปก./ชก.) (10-3-05-3701-001) กองช่าง 2. เจ้าพนักงานสาธารณสุข (ปง./ชง.) (10-3-01-4601-001) สำนักปลัด 3. พนักงานขับรถยนต์ (ช้กษะ) (รถบรรทุกน้ำเอนกประสงค์) สำนักปลัด 4. พนักงานดับเพลิง สำนักปลัด 5. ผู้ช่วยวิศวกรโยธา กองช่าง 6. พนักงานขับรถดับเพลิง สำนักปลัด 7. คนงานทั่วไป สำนักปลัด	กำหนดเพิ่ม กำหนดเพิ่ม กำหนดเพิ่ม	ลักษณะงานมีความเหมาะสม ลักษณะงานมีความเหมาะสม ลักษณะงานมีความเหมาะสม	เห็นสมควร เห็นสมควร เห็นสมควร	เห็นชอบ เห็นชอบ เห็นชอบ
2	เมืองชัยภูมิ/ ท่ายอด	25.04/25.73	1. พนักงานขับรถยนต์ (รถยนต์ส่วนบุคคล) สำนักปลัด 2. พนักงานขับรถยนต์ (รถบรรทุกน้ำเอนกประสงค์) สำนักปลัด 3. คนงานทั่วไป กองช่าง 4. เจ้าพนักงานสุขภาพภิบาล (ปง./ชง.) (10-3-06-4604-001) กองสาธารณสุขฯ	กำหนดเพิ่ม กำหนดเพิ่ม	ลักษณะงานมีความเหมาะสม ลักษณะงานมีความเหมาะสม	เห็นสมควร เห็นสมควร	เห็นชอบ เห็นชอบ

Handwritten signature/initials

ที่	อำเภอ/ อบต.	ภาระค่าใช้จ่าย ม.35 ตามข้อบัญญัติ ปีงบฯ 68 (ก่อน/หลัง)	ชื่อตำแหน่ง/ โครงสร้าง ที่ขอปรับปรุงฯ	ประเภทการปรับปรุง (กำหนด/ยกเลิก/ เปลี่ยนแปลง...)	เหตุผลประกอบการพิจารณาของ คณะอนุกรรมการฯ	ความเห็นของ คณะอนุกรรมการฯ	มติ ก.อบต. จังหวัดชัยภูมิ
	หัวหมอน(ต่อ)		5. พนักงานขับรถยนต์ (รถกู้ชีพ) กองสาธารณสุขฯ 6. เจ้าพนักงานธุรการ (ปง./ชง) (10-3-08-4101-0001) กองการศึกษาฯ 7. คนงานทั่วไป กองการศึกษาฯ	กำหนดเพิ่ม กำหนดเพิ่ม กำหนดเพิ่ม	ลักษณะงานมีความเหมาะสม ลักษณะงานมีความเหมาะสม/ ตามโครงสร้างส่วนราชการ ลักษณะงานมีความเหมาะสม	เห็นสมควร เห็นสมควร เห็นสมควร	เห็นชอบ เห็นชอบ เห็นชอบ
3	จัดรัส/ หนองบัวบาน	32.66/33.05	1. คนงานทั่วไป งานป้องกันฯ สำนักปลัด 2. คนงานทั่วไป 2 คน กองคลัง 3. ผช.นิติกร สำนักปลัด	กำหนดเพิ่ม กำหนดเพิ่ม ยกเลิกตำแหน่ง	ลักษณะงานมีความเหมาะสม ลักษณะงานมีความเหมาะสม ตำแหน่งว่าง/ลดภาระค่าใช้จ่ายด้านบุคลากร	เห็นสมควร เห็นสมควร เห็นสมควร	เห็นชอบ เห็นชอบ เห็นชอบ
4	จัดรัส/ หนองบัวโคก	27.27/28.30	1. เจ้าพนักงานป้องกันและบรรเทา- สาธารณภัย (ปง./ชง.) (10-3-01-48005-001) สำนักปลัด 2. นักจัดการงานช่าง (ปท./ชก.) (10-3-05-7307-001) กองช่าง 3. นายช่างเขียนแบบ (ปง./ชง.) (10-3-05-4702-001) 4. ผช.เจ้าพนักงานพัสดุ กองคลัง 5. ผช.นายช่างไฟฟ้า กองช่าง	กำหนดเพิ่ม กำหนดเพิ่ม กำหนดเพิ่ม กำหนดเพิ่ม	ลักษณะงานมีความเหมาะสม ลักษณะงานมีความเหมาะสม/ ตามโครงสร้างส่วนราชการ ลักษณะงานมีความเหมาะสม/ ตามโครงสร้างส่วนราชการ ลักษณะงานมีความเหมาะสม ลักษณะงานมีความเหมาะสม	เห็นสมควร เห็นสมควร เห็นสมควร เห็นสมควร เห็นสมควร เห็นสมควร	เห็นชอบ เห็นชอบ เห็นชอบ เห็นชอบ เห็นชอบ เห็นชอบ

1/1



คำสั่งองค์การบริหารส่วนตำบลหนองบัวบาน

ที่ ๑๕๑ / ๒๕๖๖

เรื่อง แต่งตั้งคณะกรรมการจัดทำแผนอัตรากำลัง ๓ ปี (พ.ศ.๒๕๖๗-๒๕๖๙)

อาศัยอำนาจตามความในมาตรา ๒๕ แห่งพระราชบัญญัติระเบียบบริหารงานบุคคลส่วนท้องถิ่น พ.ศ. ๒๕๔๒ ประกอบกับประกาศคณะกรรมการพนักงานส่วนตำบลจังหวัดชัยภูมิ ข้อ ๑๕ เรื่อง มาตรฐานทั่วไปเกี่ยวกับมาตรฐานตำแหน่งพนักงานส่วนตำบล เพื่อให้การดำเนินการจัดทำแผนอัตรากำลัง ๓ ปี (พ.ศ.๒๕๖๗-๒๕๖๙) ขององค์การบริหารส่วนตำบลหนองบัวบาน เป็นไปด้วยความเรียบร้อยตามกฎหมายกำหนด จึงแต่งตั้งคณะกรรมการจัดทำแผนอัตรากำลัง ๓ ปี(พ.ศ.๒๕๖๗-๒๕๖๙) ดังนี้

- | | |
|--|-------------------|
| ๑. นายกององค์การบริหารส่วนตำบลหนองบัวบาน | ประธานกรรมการ |
| ๒. ปลัดองค์การบริหารส่วนตำบล | กรรมการ |
| ๓. ผู้อำนวยการกองคลัง | กรรมการ |
| ๔. ผู้อำนวยการกองสวัสดิการสังคม | กรรมการ |
| ๕. ผู้อำนวยการกองการศึกษา ศาสนาและวัฒนธรรม | กรรมการ |
| ๖. ผู้อำนวยการกองช่าง | กรรมการ |
| ๗. หัวหน้าสำนักปลัด | กรรมการ/เลขานุการ |
| ๘. นักทรัพยากรบุคคล | ผู้ช่วยเลขานุการ |

ให้คณะกรรมการจัดทำแผนอัตรากำลัง พิจารณาจัดทำแผนอัตรากำลัง ๓ ปี (พ.ศ.๒๕๖๗-๒๕๖๙) ขององค์การบริหารส่วนตำบลหนองบัวบาน โดยให้คำนึงถึงภารกิจ อำนาจหน้าที่ความรับผิดชอบ ลักษณะงานที่ต้องปฏิบัติ ความยาก และคุณภาพของงาน ปริมาณงานของส่วนราชการต่างๆ ตลอดทั้งภาระค่าใช้จ่ายด้านการบริหารงานบุคคลขององค์การบริหารส่วนตำบลตามที่กฎหมายกำหนดเสนอให้คณะกรรมการพนักงานส่วนตำบลจังหวัดชัยภูมิ (ก.อบต.จังหวัด) พิจารณาให้ความเห็นชอบและประกาศใช้แผนอัตรากำลัง ๓ ปี (พ.ศ.๒๕๖๗-๒๕๖๙) เพื่อเป็นกรอบในการกำหนดตำแหน่งและใช้ตำแหน่งขององค์การบริหารส่วนตำบลหนองบัวบาน ต่อไปตามรอบระยะเวลา ๓ ปี

ทั้งนี้ ตั้งแต่บัดนี้เป็นต้นไป

สั่ง ณ วันที่ ๒๕ เดือน พฤษภาคม พ.ศ. ๒๕๖๖

(ลงชื่อ)

(นายสุขุม สิ้นสายอ)

นายกองค์การบริหารส่วนตำบลหนองบัวบาน



บันทึกข้อความ

ส่วนราชการ สำนักปลัด องค์การบริหารส่วนตำบลหนองบัวบาน โทร. ๐๕๔-๐๕๖๐๐๗ ต่อ ๑๓
ที่ ขย ๘๐๔๐๑/๑๙๙ วันที่ ๕ กุมภาพันธ์ ๒๕๖๘
เรื่อง ขออนุญาตประชุมคณะกรรมการจัดทำแผนอัตรากำลัง ๓ ปี (พ.ศ.๒๕๖๗-๒๕๖๙)

เรียน คณะกรรมการจัดทำแผนอัตรากำลัง ๓ ปี (พ.ศ.๒๕๖๗-๒๕๖๙)

ตามคำสั่ง องค์การบริหารส่วนตำบลหนองบัวบาน ที่ ๑๕๑/๒๕๖ ลงวันที่ ๒๙ พฤษภาคม ๒๕๖๖ เรื่อง แต่งตั้งคณะกรรมการจัดทำแผนอัตรากำลัง ๓ ปี (พ.ศ.๒๕๖๗-๒๕๖๙) เพื่อให้การดำเนินการพิจารณาปรับปรุงอัตรากำลังคนในแผนอัตรากำลัง ๓ ปี (พ.ศ.๒๕๖๗-๒๕๖๙) ให้เป็นไปด้วยความเหมาะสมสอดคล้องกับระเบียบกฎหมายที่เกี่ยวข้อง และเพื่อให้การบริหารงานบุคคล มีความเหมาะสม ทำให้การปฏิบัติราชการเกิดประสิทธิภาพและประสิทธิผล ตามภารกิจที่กฎหมายกำหนด จึงขอเรียนเชิญท่านเข้าประชุม ในวันที่ ๖ เดือน กุมภาพันธ์ พ.ศ. ๒๕๖๘ เวลา ๐๙.๓๐ น. ณ ห้องประชุมสภาองค์การบริหารส่วนตำบลหนองบัวบาน ชั้น ๒ รายละเอียดระเบียบวาระการประชุมที่แนบมาพร้อมนี้

จึงเรียนมาเพื่อโปรดทราบ

(นายสุขุม สิ้นสายอ)

นายกองค์การบริหารส่วนตำบลหนองบัวบาน
ประธานคณะกรรมการปรับปรุงแผนอัตรากำลัง ๓ ปี (พ.ศ.๒๕๖๗-๒๕๖๙)







รายงานการประชุมคณะกรรมการจัดทำแผนอัตรากำลัง 3 ปี (พ.ศ.2567-2569)

องค์การบริหารส่วนตำบลหนองบัวบาน

วันที่ 6 เดือน กุมภาพันธ์ พ.ศ. 2568 เวลา 09.30 น.

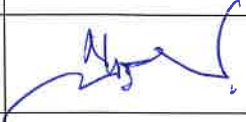
ณ ห้องประชุมสภาองค์การบริหารส่วนตำบลหนองบัวบาน

ผู้มาประชุม

ที่	ชื่อ - สกุล	ตำแหน่ง	ลายมือชื่อ
1.	นายสุขุม สีนสายอ	นายก อบต.หนองบัวบาน	
2.	นางเบญจพรรณ ธรรมโชติ	ปลัด อบต.หนองบัวบาน/รักษาราชการแทน ผู้อำนวยการกองการศึกษา ศาสนา และวัฒนธรรม	
3.	นางณัฐนันท์ มีแก้วน้อย	ผู้อำนวยการกองคลัง	
4.	นายครรชิต มิตรสันเทียะ	วิศวกรโยธา รักษาราชการแทน ผู้อำนวยการกองช่าง	
5.	นางศุภรศมี มลิณคณาพัฒน์	หัวหน้าสำนักปลัด รักษาราชการแทน ปลัด อบต./รักษาราชการแทน ผู้อำนวยการกองสวัสดิการสังคม	
6.	นางสาวยุภาพันธ์ เลิศบัวบาน	นักทรัพยากรบุคคล	

(สำเนา)

รายงานการประชุมคณะกรรมการจัดทำแผนอัตรากำลัง 3 ปี (พ.ศ.2567-2569)

องค์การบริหารส่วนตำบลหนองบัวบาน

วันที่ 6 เดือน กุมภาพันธ์ พ.ศ. 2568 เวลา 09.30 น.

ณ ห้องประชุมสภาองค์การบริหารส่วนตำบลหนองบัวบาน

.....

ผู้มาประชุม

ที่	ชื่อ - สกุล	ตำแหน่ง	ลายมือชื่อ
1.	นายสุขุม สีนสายอ	นายก อบต.หนองบัวบาน	สุขุม สีนสายอ
2.	นางเบญจพรรณ ธรรมโชติ	ปลัด อบต.หนองบัวบาน/รักษา ราชการแทน ผู้อำนวยการกอง การศึกษา ศาสนา และวัฒนธรรม	เบญจพรรณ ธรรมโชติ
3.	นางณัฐนันท์ มีแก้วน้อย	ผู้อำนวยการกองคลัง	ณัฐนันท์ มีแก้วน้อย
4.	นายครรชิต มิตรสันเทียะ	วิศวกรโยธา รักษาราชการแทน ผู้อำนวยการกองช่าง	ครรชิต มิตรสันเทียะ
5.	นางศุภกษิ์ มิลินคณาพัฒน์	หัวหน้าสำนักปลัด รักษาราชการ แทน ปลัด อบต./รักษาราชการ แทน ผู้อำนวยการกองสวัสดิการ สังคม	ศุภกษิ์ มิลินคณาพัฒน์
6.	นางสาวยุภาพิณธ์ เลิศบัวบาน	นักทรัพยากรบุคคล	ยุภาพิณธ์ เลิศบัวบาน

เริ่มประชุมเวลา 09.30 น. มีนายสุขุม สีนสายอ นายก อบต. เป็นประธานในที่ประชุม

ระเบียบวาระที่ 1 ประธานแจ้งให้ที่ประชุมทราบ

นายสุขุม สีนสายอ- แจ้งที่ประชุมทราบว่าที่เชิญคณะกรรมการจัดทำแผนอัตรากำลัง 3 ปี (พ.ศ.2567-2569)

ประธานฯ ตามคำสั่งองค์การบริหารส่วนตำบลหนองบัวบาน ที่ 125/2566 ลงวันที่ 29 พฤษภาคม 2566

เรื่อง แต่งตั้งคณะกรรมการจัดทำแผนอัตรากำลัง 3 ปี(พ.ศ.2567-2569) ประกอบด้วย

1. นายองค์การบริหารส่วนตำบลหนองบัวบาน ประธานกรรมการ
2. ปลัดองค์การบริหารส่วนตำบล กรรมการ
3. ผู้อำนวยการกองคลัง กรรมการ
4. ผู้อำนวยการกองสวัสดิการสังคม กรรมการ
5. ผู้อำนวยการกองการศึกษา ศาสนาและวัฒนธรรม กรรมการ
6. ผู้อำนวยการกองช่าง กรรมการ
7. หัวหน้าสำนักปลัด กรรมการ/เลขานุการ
8. นักทรัพยากรบุคคล ผู้ช่วยเลขานุการ

/เพื่อร่วมกัน...

เพื่อร่วมกันพิจารณาจัดทำแผนอัตรากำลัง 3 ปี(พ.ศ.2567-2569) ให้เป็นไปด้วยความเรียบร้อย

ที่ประชุม - รับทราบ -

ระเบียบวาระที่ 2 รับรองรายงานการประชุมครั้งที่แล้ว
- ไม่มี -

ระเบียบวาระที่ 3 สืบเนื่องจากการประชุมครั้งก่อน
ที่ประชุม - ไม่มี -

ระเบียบวาระที่ 4 เสนอให้ที่ประชุมทราบ
ที่ประชุม - ไม่มี -

ระเบียบวาระที่ 5 เสนอให้ที่ประชุมพิจารณา

5.1 พิจารณากำหนดตำแหน่งพนักงานจ้าง ประเภททั่วไป เพิ่ม
งานป้องกันและบรรเทาสาธารณภัย สำนักปลัด
- ตำแหน่ง คนงานทั่วไป จำนวน 1 ตำแหน่ง 1 อัตรา
กองคลัง

- ตำแหน่ง คนงานทั่วไป จำนวน 1 ตำแหน่ง 2 อัตรา

5.2 พิจารณาขุบเลิกพนักงานจ้างตามภารกิจ ประเภทผู้มีคุณวุฒิ
สำนักปลัด

- ตำแหน่ง ผู้ช่วยนิติกร

นายสุขุม สีนสายออ - แจ้งให้หัวหน้าสำนักปลัด ได้ชี้แจงเหตุผลที่จะปรับปรุงตำแหน่ง ในแผนอัตรากำลัง 3 ปี
ประธานฯ พ.ศ.2567-2569 ให้ที่ประชุมทราบ

นางศุภรศมี มลิณคณาพัฒน์ - เรียนคณะกรรมการจัดทำแผนอัตรากำลัง 3 ปี ทุกท่านคะ

หัวหน้าสำนักปลัด ดิฉันนางศุภรศมี มลิณคณาพัฒน์ ตำแหน่ง หัวหน้าสำนักปลัด ในส่วนของสำนักปลัด
ที่จะขอปรับปรุงกำหนดตำแหน่งพนักงานจ้าง ประเภททั่วไปเพิ่ม เนื่องจากงานป้องกัน
และบรรเทาสาธารณภัย มีภาระงานในการออกพื้นที่ช่วยเหลือประชาชนเพิ่มมากขึ้น
เช่น การให้บริการส่งน้ำ ให้บริการรถกู้ชีพ เป็นต้น จึงขาดแคลนบุคลากรที่ปฏิบัติหน้าที่
ในสำนักงาน ด้านงานเอกสาร งานติดต่อราชการ งานบริการประชาชน งานวิทยุ เป็นต้น
ในการนี้สำนักปลัดจึงขอกำหนดพนักงานจ้าง ประเภททั่วไป ตำแหน่ง คนงานทั่วไป
จำนวน 1 ตำแหน่ง 1 อัตรา เพื่อมาช่วยปฏิบัติหน้าที่ในงานป้องกันและบรรเทาสาธารณ
ภัย

- และขอขุบเลิกพนักงานจ้างตามภารกิจ ประเภทผู้มีคุณวุฒิ ตำแหน่ง ผู้ช่วยนิติกร
เพื่อเป็นการลดภาระค่าใช้จ่ายด้านบุคลากร ขอให้ท่านคณะกรรมการฯ พิจารณาด้วยคะ

/นางณัฐนันท์...

นางณัฐนันท์ มีแก้วน้อย - เรียนคณะกรรมการจัดทำแผนอัตรากำลัง 3 ปี ทุกท่านคะ
ผู้อำนวยการกองคลัง ดิฉันนางณัฐนันท์ มีแก้วน้อย ตำแหน่ง ผู้อำนวยการกองคลังคะ เนื่องจากกรมส่งเสริมการปกครองท้องถิ่นได้นำระบบบัญชีคอมพิวเตอร์องค์กรปกครองท้องถิ่น NEW e - LAAS จึงทำให้ภาระงานเพิ่มมากขึ้น ซึ่งมีความละเอียด ยุ่งยากและซับซ้อนมากขึ้น ประกอบกับขาดแคลนบุคลากรในตำแหน่งที่มีว่างอยู่ ซึ่งได้ประชาสัมพันธ์รับโอน(ย้าย) แล้ว แต่ไม่มีผู้ใดย้ายมาคะ จึงขอกำหนดพนักงานจ้างทั่วไปเพิ่ม ตำแหน่ง คนงานทั่วไป จำนวน 1 ตำแหน่ง 2 อัตรา ขอให้ท่านคณะกรรมการฯ พิจารณาด้วยคะ

นายสุชุม สิ้นสายออ - มีคณะกรรมการจัดทำแผนอัตรากำลัง 3 ปี (พ.ศ. 2567-2569) ท่านใด มีข้อ
ประธานฯ สงสัยประการใด หรือเห็นเป็นอย่างอื่นหรือไม่ เชิญครับ

นายครรชิต มิตรสันเทียะ - เรียนคณะกรรมการจัดทำแผนอัตรากำลัง 3 ปี ทุกท่านคะ
วิศวกรโยธา รักษาราชการแทน ผมนายครรชิต มิตรสันเทียะ ตำแหน่ง วิศวกรโยธา
ผู้อำนวยการกองช่าง รักษาราชการแทน ผู้อำนวยการกองช่าง อยากรสอบถามภาระค่าใช้จ่ายด้านบุคลากร
ตามมาตรา 35 ว่าตอนนี้อยู่ที่เท่าไรแล้วครับ

นางสาวยุภาพันธ์ เลิศบัวบาน - เรียนคณะกรรมการจัดทำแผนอัตรากำลัง 3 ปี (พ.ศ. 2567-2569)
นักทรัพยากรบุคคล ขอรายงานค่าใช้จ่ายด้านบุคลากร ตามมาตรา 35 ขององค์การบริหารส่วนตำบลหนอง
บัวบาน ประจำปีงบประมาณ พ.ศ. 2568 ตอนนี้นำก่อนปรับปรุงตำแหน่งที่อยู่ 32.66%
หลังปรับปรุงตำแหน่งที่อยู่ 33.05% รายละเอียดตามเอกสารที่แจกให้กับทุกท่าน
แล้วคะ ซึ่งเป็นค่าใช้จ่ายที่ยังไม่เกินกว่าที่กฎหมายกำหนด

นายสุชุม สิ้นสายออ - ถ้าไม่มีอะไรเพิ่มเติม ผมขอมติคณะกรรมการจัดทำแผนอัตรากำลัง 3 ปี
ประธานฯ (พ.ศ. 2567-2569) ครับ

ที่ประชุม - เห็นชอบกำหนดตำแหน่งพนักงานจ้าง ประเภททั่วไป เพิ่ม
งานป้องกันและบรรเทาสาธารณภัย สำนักปลัด
- ตำแหน่ง คนงานทั่วไป จำนวน 1 ตำแหน่ง 1 อัตรา
กองคลัง
- ตำแหน่ง คนงานทั่วไป จำนวน 1 ตำแหน่ง 2 อัตรา
- เห็นชอบขยับเลิกพนักงานจ้างตามภารกิจ ประเภทผู้มีคุณวุฒิ
สำนักปลัด
- ตำแหน่ง ผู้ช่วยนิติกร จำนวน 1 ตำแหน่ง 1 อัตรา

มอบให้ฝ่ายเลขาได้ดำเนินการจัดทำเอกสารในส่วนที่เกี่ยวข้องต่อไปครับ

ระเบียบวาระที่ 6 เรื่องอื่นๆ

- ไม่มี -

เลิกประชุม เวลา 11.15 น.

(ลงชื่อ)  ผู้จัดรายงานการประชุม
(นางสาวยุภาพิันธ์ เลิศบัวบาน)
ผู้ช่วยเลขานุการ

(ลงชื่อ)  ผู้ตรวจรายงานการประชุม
(นางศุภรัศมี มลิณคณาพัฒน์)
กรรมการ/เลขานุการ

(ลงชื่อ)  ผู้รับรองรายงานการประชุม
(นายสุขุม สิ้นสายอ)
ประธานกรรมการ

กรอบอัตรากำลัง 3 ปี ประจำปีงบประมาณ พ.ศ. 2567-2569 ปรับปรุงครั้งที่ 3

ส่วนราชการ	กรอบ อัตรากำลัง เดิม	อัตรากำลังที่คาดว่าจะ			อัตรากำลังคน			หมายเหตุ
		จะต้องใช้ในช่วงระยะ			เพิ่ม/ลด			
		เวลา 3 ปีข้างหน้า						
		2567	2568	2569	2567	2568	2569	
ปลัดองค์การบริหารส่วนตำบล (นักบริหารงานท้องถิ่น ระดับกลาง) 10-3-00-1101-001	1	1	1	1	-	-	-	
สำนักปลัด								
หัวหน้าสำนักปลัด (นักบริหารงานทั่วไป ระดับต้น) 10-3-01-2101-001	1	1	1	1	-	-	-	
นักทรัพยากรบุคคล (ปก./ชก.) 10-3-01-3102-001	1	1	1	1	-	-	-	
นักวิเคราะห์นโยบายและแผน (ปก./ชก.) 10-3-01-3103-001	1	1	1	1	-	-	-	
นิติกร (ปก./ชก.) 10-3-01-3105-001	1	1	1	1	-	-	-	
นักป้องกันและบรรเทาสาธารณภัย (ปก./ชก.) 10-3-01-3810-001	1	1	1	1	-	-	-	
เจ้าพนักงานธุรการ (ปง./ชง.) 10-3-01-4101-001	1	1	1	1	-	-	-	
พนักงานจ้างตามภารกิจ								
ผู้ช่วยนักประชาสัมพันธ์	1	1	1	1	-	-	-	
ผู้ช่วยนักวิเคราะห์นโยบายและแผน	1	1	1	1	-	-	-	
ผู้ช่วยนิติกร	1	1	0	0	-	-1	-	ยุบเลิก
ผู้ช่วยนักจัดการงานทั่วไป	1	1	1	1	-	-	-	
ผู้ช่วยเจ้าพนักงานธุรการ	1	1	1	1	-	-	-	
ผู้ช่วยเจ้าพนักงานป้องกันและบรรเทาสาธารณภัย	1	1	1	1	-	-	-	
พนักงานขับรถยนต์(ทักษะ)(รถยนต์ส่วนบุคคล)	1	1	1	1	-	-	-	
พนักงานดับเพลิง(ทักษะ)	1	1	1	1	-	-	-	
พนักงานตักแต่งสวน(ทักษะ)	1	1	1	1	-	-	-	

ส่วนราชการ	กรอบ อัตรากำลัง เดิม	อัตรากำลังที่คาดว่าจะ			อัตรากำลังคน			หมายเหตุ
		จะต้องใช้ในช่วงระยะ			เพิ่ม/ลด			
		เวลา 3 ปีข้างหน้า						
		2567	2568	2569	2567	2568	2569	
<u>พนักงานจ้างทั่วไป</u>								
ภารโรง	1	1	1	1	-	-	-	
คนงานทั่วไป(ทำหน้าที่บันทึกข้อมูล)	1	1	1	1	-	-	-	
พนักงานขับรถ(รถกู้ชีพ)	1	1	1	1	-	-	-	
คนงานทั่วไป(ประจำรถกู้ชีพ)	1	1	1	1	-	-	-	
คนงานทั่วไป(ประจำรถกู้ชีพ)	1	1	1	1	-	-	-	
คนงานทั่วไป(ประจำรถกู้ชีพ)	1	1	1	1	-	-	-	
พนักงานดับเพลิง	1	1	1	1	-	-	-	
พนักงานดับเพลิง	1	1	1	1	-	-	-	
พนักงานขับรถยนต์(รถน้ำอเนกประสงค์)	1	1	1	1	-	-	-	
คนงานทั่วไป	0	-	1	1	-	+1	-	กำหนดเพิ่ม
<u>กองคลัง</u>								
ผู้อำนวยการกองคลัง (นักบริหารงานการคลัง ระดับต้น) 10-3-04-2102-001	1	1	1	1	-	-	-	
นักวิชาการเงินและบัญชี (ปก./ชก.) 10-3-04-3201-001	1	1	1	1	-	-	-	
เจ้าพนักงานพัสดุ (ปง./ชง.) 10-3-04-4203-001	1	1	1	1	-	-	-	
เจ้าพนักงานจัดเก็บรายได้ (ปง./ชง.) 10-3-04-4202-001	1	1	1	1	-	-	-	
<u>ลูกจ้างประจำ</u>								
เจ้าพนักงานจัดเก็บรายได้	1	1	1	1	-	-	-	
<u>พนักงานจ้างตามภารกิจ</u>								
ผู้ช่วยเจ้าพนักงานการเงินและบัญชี	1	1	1	1	-	-	-	
ผู้ช่วยเจ้าพนักงานพัสดุ	1	1	1	1	-	-	-	
ผู้ช่วยเจ้าพนักงานจัดเก็บรายได้	1	1	1	1	-	-	-	
พนักงานสำรวจและจัดทำแผนที่ภาษี(ทักษะ)	1	1	1	1	-	-	-	
<u>พนักงานจ้างทั่วไป</u>								
คนงานทั่วไป	1	1	1	1	-	-	-	
คนงานทั่วไป	0	-	2	2	-	+2	-	กำหนดเพิ่ม

ส่วนราชการ	กรอบ อัตรากำลัง เดิม	อัตรากำลังที่คาดว่าจะ			อัตรากำลังคน			หมายเหตุ
		จะต้องใช้ในช่วงระยะ			เพิ่ม/ลด			
		เวลา 3 ปีข้างหน้า						
		2567	2568	2569	2567	2568	2569	
กองช่าง								
ผู้อำนวยการกองช่าง (นักบริหารงานช่าง ระดับต้น) 10-3-05-2103-001	1	1	1	1	-	-	-	
วิศวกรโยธา (ปก./ชก.) 10-3-05-3701-001	1	1	1	1	-	-	-	
นายช่างโยธา (ปง./ชง.) 10-3-05-4701-001	1	1	1	1	-	-	-	
พนักงานจ้างตามภารกิจ								
ผู้ช่วยนักผังเมือง	1	1	1	1	-	-	-	
ผู้ช่วยนายช่างโยธา	1	1	1	1	-	-	-	
ผู้ช่วยนายช่างไฟฟ้า	1	1	1	1	-	-	-	
ผู้ช่วยเจ้าพนักงานธุรการ(กองช่าง)	1	1	1	1	-	-	-	
พนักงานจ้างทั่วไป								
พนักงานขับรถซ่อมไฟฟ้าสาธารณะ	1	1	1	1	-	-	-	
คนงานทั่วไป	1	1	1	1	-	-	-	
กองสาธารณสุขและสิ่งแวดล้อม								
ผู้อำนวยการกองสาธารณสุขและสิ่งแวดล้อม (นักบริหารงานสาธารณสุข ระดับต้น) 10-3-06-2104-001	1	1	1	1	-	-	-	
นักวิชาการสุขาภิบาล (ปก./ชก.) 10-3-06-3606-001	1	1	1	1	-	-	-	
พนักงานจ้างตามภารกิจ								
พนักงานประจำรถขยะ(ทักษะ)	1	1	1	1	-	-	-	
พนักงานประจำรถขยะ(ทักษะ)	1	1	1	1	-	-	-	
พนักงานจ้างทั่วไป								
พนักงานขับรถยนต์(รถบรรทุกขยะ)	1	1	1	1	-	-	-	
พนักงานขับรถยนต์(รถบรรทุกขยะ)	1	1	1	1	-	-	-	
พนักงานประจำรถขยะ	1	1	1	1	-	-	-	
พนักงานประจำรถขยะ	1	1	1	1	-	-	-	
พนักงานประจำรถขยะ	1	1	1	1	-	-	-	

ส่วนราชการ	กรอบ อัตรากำลัง เดิม	อัตรากำลังที่คาดว่าจะ			อัตรากำลังคน			หมายเหตุ
		จะต้องใช้ในช่วงระยะ			เพิ่ม/ลด			
		เวลา 3 ปีข้างหน้า						
		2567	2568	2569	2567	2568	2569	
พนักงานประจำร้อยละ	1	1	1	1	-	-	-	
กองการศึกษา ศาสนาและวัฒนธรรม								
ผู้อำนวยการกองการศึกษา ศาสนาและวัฒนธรรม (นักบริหารงานการศึกษา ระดับต้น) 10-3-08-2107-001	1	1	1	1	-	-	-	ว่างเดิม
พนักงานจ้างตามภารกิจ								
ผู้ช่วยนักวิชาการศึกษา	1	1	1	1	-	-	-	
งานศูนย์พัฒนาเด็กเล็ก								
ศูนย์พัฒนาเด็กเล็กบ้านหนองบัวบาน								
ผู้อำนวยการศูนย์พัฒนาเด็กเล็ก	1	1	1	1	-	-	-	รอการจัดสรรจาก สด. /สำนักงานงบประมาณ
ครู	1	1	1	1	-	-	-	
10-3-08-6600-283								
ครู	1	1	1	1	-	-	-	
10-3-08-6600-284								
พนักงานจ้างตามภารกิจ								
ผู้ช่วยครูผู้ช่วย	1	1	1	1	-	-	-	
ผู้ดูแลเด็ก(ทักษะ)	1	1	1	1	-	-	-	
พนักงานจ้างทั่วไป								
ผู้ดูแลเด็ก	1	1	1	1	-	-	-	
ศูนย์พัฒนาเด็กเล็กบ้านโคกโตนงไต้น								
ผู้อำนวยการศูนย์พัฒนาเด็กเล็ก	1	1	1	1	-	-	-	รอการจัดสรรจาก สด. /สำนักงานงบประมาณ
ครู	1	1	1	1	-	-	-	
10-3-08-6600-285								
พนักงานจ้างทั่วไป								
ผู้ดูแลเด็ก	1	1	1	1	-	-	-	
กองสวัสดิการสังคม								
ผู้อำนวยการกองสวัสดิการสังคม (นักบริหารงานสวัสดิการสังคม ระดับต้น) 10-3-11-2105-001	1	1	1	1	-	-	-	

ส่วนราชการ	กรอบ อัตรากำลัง เดิม	อัตรากำลังที่คาดว่าจะ			อัตรากำลังคน			หมายเหตุ
		จะต้องใช้ในช่วงระยะ			เพิ่ม/ลด			
		เวลา 3 ปีข้างหน้า						
		2567	2568	2569	2567	2568	2569	
เจ้าพนักงานพัฒนาชุมชน (ปง./ชง.) 10-3-11-4801-001	1	1	1	1	-	-	-	
<u>พนักงานจ้างตามภารกิจ</u>								
ผู้ช่วยนักพัฒนาชุมชน	1	1	1	1	-	-	-	
ผู้ช่วยเจ้าพนักงานพัฒนาชุมชน <u>กองส่งเสริมการเกษตร</u>	1	1	1	1	-	-	-	
ผู้อำนวยการกองส่งเสริมการเกษตร (นักบริหารงานเกษตร ระดับต้น) 10-3-14-2109-001	1	1	1	1	-	-	-	
<u>หน่วยตรวจสอบภายใน</u>								
นักวิชาการตรวจสอบภายใน(ปก./ชก.) 10-3-12-3205-001	1	1	1	1	-	-	-	
รวม	71	71	73	73	-	+3/-1	-	

หลังปรับแผนอัตรากำลัง ครึ่งที่ ๓

9. แบบวิเคราะห์ค่าใช้จ่ายเกี่ยวกับเงินเดือน ค่าจ้าง และประโยชน์ตอบแทนอื่น ตามแผนอัตรากำลัง 3 ปี (พ.ศ.2567-2569)

ที่	ชื่อสายงาน	ระดับตำแหน่ง	จำนวนทั้งหมด	จำนวนที่มีอยู่ปัจจุบัน			อัตราตำแหน่งที่คาดว่าจะต้องใช้เวลาช่วงระยะเวลา 3 ปีข้างหน้า			อัตรากำลังคนเพิ่ม / ลด	ภาวะค่าใช้จ่ายที่เพิ่มขึ้น			ค่าใช้จ่ายรวม			หมายเหตุ		
				จำนวน (คน)	เงินเดือน(1)	เงินประจำตำแหน่ง(2)	จำนวน	เงิน	เงินประจำตำแหน่ง(2)		จำนวน	เงิน	เงินประจำตำแหน่ง(2)	ปี	ปี	ปี		ปี	ปี
1	ปลัด อบต.(นักบริหารงานท้องถิ่น)	กลาง	1	548,040	48,000		1	1	1	-	19,680	19,680	2567	2568	2569	635,400	655,080	(42,210)	
	สำนักงาบบลัด																		
2	หัวหน้าสำนักปลัด (นักบริหารงานทั่วไป)	ต้น	1	506,520	42,000		1	1	1	-	16,440	16,920	2567	2568	2569	581,880	599,880	(42,210)	
3	นิติกร	ปก./ชก.	1	355,320	0		1	1	1	-	12,000	12,000	2567	2568	2569	379,320	391,320	ว่างเต็ม	
4	นักวิเคราะห์นโยบายและแผน	ปก./ชด.	1	416,160	0		1	1	1	-	13,080	13,080	2567	2568	2569	442,320	455,520	(34,680)	
5	นักป้องกันและบรรเทาสาธารณภัย	ปก./ชด.	1	376,080	0		1	1	1	-	13,320	13,320	2567	2568	2569	402,720	416,160	(31,340)	
6	นักทรัพยากรบุคคล	ปก./ชด.	1	288,120	0		1	1	1	-	11,520	12,000	2567	2568	2569	311,640	323,760	(24,010)	
7	เจ้าพนักงานธุรการ	พง./ชง.	1	297,900	0		1	1	1	-	297,900	9,720	2567	2568	2569	307,620	317,340	ว่างเต็ม	
	พนักงานจ้างตามภารกิจ																		
8	ผู้ช่วยนักวิเคราะห์นโยบายและแผน		1	150,000	0		1	1	1	-	180,000	7,200	2567	2568	2569	337,200	344,760	(15,000)	
9	ผู้ช่วยนิติกร		1	150,000	0		1	0	0	-1	180,000	0	2567	2568	2569	0	0	ยุบเลิก	
10	ผู้ช่วยนักจัดการงานทั่วไป		1	150,000	0		1	1	1	-	180,000	7,200	2567	2568	2569	330,000	344,760	(15,000)	

10

ที่	ชื่อสายงาน	ระดับตำแหน่ง	จำนวนทั้งหมด	จำนวนที่มีอยู่ปัจจุบัน			อัตราตำแหน่งที่คาดว่าจะต้องใช้เวลาในระหว่างระยะ 3 ปีข้างหน้า	อัตรากำลังคนเพิ่ม / ลด	ภาวะค่าใช้จ่ายที่เพิ่มขึ้น			ค่าใช้จ่ายรวม			หมายเหตุ		
				จำนวน(คน)	เงินเดือน(1)	เงินประจำตำแหน่ง(2)			2567	2568	2569	2567	2568	2569			
11	ผู้ช่วยนักประชาสัมพันธ์		1	1	180,000	0	1	1	1	1	7,200	7,560	7,800	187,200	194,760	202,560	(1,5000)
12	ผู้ช่วยเจ้าพนักงานธุรการ		1	1	189,120	0	1	1	1	1	7,560	7,920	8,280	196,680	204,600	212,880	(13,890)
13	ผู้ช่วยเจ้าพนักงานป้องกัน		1	1	153,720	0	1	1	1	1	6,720	6,480	6,720	160,440	166,920	173,640	(12,810)
14	พนักงานขับรถยนต์(รถยนต์ส่วนบุคคล)		1	0	157,440	0	1	1	1	1	6,360	6,600	6,840	163,800	170,400	177,240	(13,120)
15	พนักงานตกแต่งสวน(ผู้มีทักษะ)		1	1	122,880	0	1	1	1	1	4,920	5,160	5,400	127,800	132,960	138,360	(10,240)
16	พนักงานดับเพลิง(ผู้มีทักษะ)		1	1	121,800	0	1	1	1	1	4,920	5,160	5,280	126,720	131,880	137,160	(10,150)
	พนักงานจ้างทั่วไป																
17	คนงานทั่วไป(ทำหน้าที่บันทึกข้อมูล)		1	1	108,000	0	1	1	1	1	-	-	-	108,000	108,000	108,000	(9,000)
18	ภารโรง		1	1	108,000	0	1	1	1	1	-	-	-	108,000	108,000	108,000	(9,000)
19	คนงานทั่วไป(ขับรถกู้ชีพ)		1	1	108,000	0	1	1	1	1	-	-	-	108,000	108,000	108,000	(9,000)
20	คนงานทั่วไป(ประจำรถกู้ชีพ)		1	1	108,000	0	1	1	1	1	-	-	-	108,000	108,000	108,000	(9,000)
21	คนงานทั่วไป(ประจำรถกู้ชีพ)		1	1	108,000	0	1	1	1	1	-	-	-	108,000	108,000	108,000	(9,000)
22	คนงานทั่วไป(ประจำรถกู้ชีพ)		1	1	108,000	0	1	1	1	1	-	-	-	108,000	108,000	108,000	(9,000)
23	พนักงานดับเพลิง		1	1	108,000	0	1	1	1	1	-	-	-	108,000	108,000	108,000	(9,000)
24	พนักงานขับรถยนต์(รถนำคนบกปรสงค์)		1	1	108,000	0	1	1	1	1	-	-	-	108,000	108,000	108,000	(9,000)
	พนักงานดับเพลิง		1	1	108,000	0	1	1	1	1	-	-	-	108,000	108,000	108,000	(9,000)

ที่	ชื่อสายงาน	ระดับตำแหน่ง	จำนวนทั้งหมด	จำนวนที่มีอยู่ปัจจุบัน			อัตราตำแหน่งที่คาดว่าจะต้องใช้เวลาในช่วงระยะเวลา 3 ปีข้างหน้า			อัตรากำลังคนเพิ่ม / ลด			การค่าใช้จ่ายที่เพิ่มขึ้น			ค่าใช้จ่ายรวม			หมายเหตุ	
				จำนวน(คน)	เงินเดือน(1)	เงินประจำตำแหน่ง(2)	2567	2568	2569	2567	2568	2569	2567	2568	2569	2567	2568	2569		
26	คนงานทั่วไป		1	0	108,000	0	0	1	1	1	-	+1	-	-	-	108,000	108,000	108,000	กำหนดเพิ่มเติม (9,000)	
	กองคลัง																			
27	ผู้อำนวยการกองคลัง(นักบริหารงานคลัง)	ต้น	1	1	393,600	42,000	1	1	1	1	-	-	13,620	13,620	13,620	449,220	462,840	476,460	(40,260)	
28	นักวิชาการเงินและบัญชี	ปก./ชด.	1	1	429,240	0	1	1	1	1	-	-	13,080	13,200	13,440	442,320	455,520	468,960	(35,770)	
29	เจ้าพนักงานพัสดุ	ปง./ชง.	1	0	297,900	0	1	1	1	1	-	-	297,900	9,720	9,720	297,900	307,620	317,340	ว่างเดิม	
30	เจ้าพนักงานจัดเก็บรายได้	ปง./ชง.	1	0	297,900	0	1	1	1	1	-	-	297,900	9,720	9,720	595,800	605,520	615,240	ว่างเดิม	
	ลูกจ้างประจำ																			
31	เจ้าพนักงานจัดเก็บรายได้		1	1	271,200	0	1	1	1	1	-	-	8,880	8,880	9,240	280,080	288,960	298,200	(22,600)	
	พนักงานจ้างตามภารกิจ																			
32	ผู้ช่วยเจ้าพนักงานจัดเก็บรายได้		1	1	170,880	0	1	1	1	1	-	-	6,840	7,200	7,440	177,720	184,920	192,360	(14,240)	
33	ผู้ช่วยเจ้าพนักงานการเงินฯ		1	1	164,880	0	1	1	1	1	-	-	6,600	6,960	7,200	171,480	178,440	185,640	(13,740)	
34	ผู้ช่วยเจ้าพนักงานพัสดุ		1	1	157,920	0	1	1	1	1	-	-	6,360	6,600	6,840	164,280	170,880	177,720	(13,160)	
35	พนักงานสำรวจและจัดทำแผนที่ภาษี(ทักษะ)		1	1	165,480	0	1	1	1	1	-	-	6,720	6,960	7,200	172,200	179,160	186,360	(13,790)	
	พนักงานจ้างทั่วไป																			
36	คนงานทั่วไป		1	1	108,000	0	1	1	1	1	-	-	-	-	-	108,000	108,000	108,000	(9,000)	

24

ที่	ชื่อสายงาน	ระดับตำแหน่ง	จำนวนทั้งหมด	จำนวนที่มีอยู่ปัจจุบัน			อัตราตำแหน่งที่คาดว่าจะต้องใช้ในวง ระยะเวลา 3 ปีข้างหน้า	อัตรากำลังคน เพิ่ม / ลด	ภาระค่าใช้จ่าย ที่เพิ่มขึ้น			ค่าใช้จายรวม			หมายเหตุ		
				จำนวน (คน)	เงินเดือน(1)	เงิน ประจำ ตำแหน่ง(2)			2567	2568	2569	2567	2568	2569		2567	2568
	คนงานทั่วไป		1	0	108,000	0	0	1	1	1	-	-	-	108,000	108,000	108,000	กำหนดเพิ่ม
	คนงานทั่วไป		1	0	108,000	0	0	1	1	1	-	+1	-	108,000	108,000	108,000	กำหนดเพิ่ม
	กองช่าง																(9,000)
39	ผู้อำนวยการกองช่าง (นักบริหารงานช่าง)	ต้น	1	0	393,600	42,000	1	1	1	1	-	-	-	13,620	13,620	13,620	ว่างเดิม
40	วิศวกรโยธา	ปก./ชธ.	1	1	422,640	0	1	1	1	1	-	-	-	13,080	13,200	13,320	ว่างเดิม
41	นายช่างโยธา	ปง./ชธ.	1	1	346,560	0	1	1	1	1	-	-	-	11,160	11,520	11,880	ว่างเดิม
	พนักงานช่างตามภารกิจ																
42	ผู้ช่วยนักผังเมือง		1	0	180,000	0	1	1	1	1	-	-	-	0	7,200	7,560	ว่างเดิม
43	ผู้ช่วยนายช่างโยธา		1	1	198,360	0	1	1	1	1	-	-	-	8,040	8,280	8,640	ว่างเดิม
44	ผู้ช่วยนายช่างไฟฟ้า		1	1	188,400	0	1	1	1	1	-	-	-	7,560	7,920	8,160	ว่างเดิม
45	ผู้ช่วยเจ้าพนักงานธุรการ		1	1	169,560	0	1	1	1	1	-	-	-	6,840	7,080	7,440	ว่างเดิม
	พนักงานช่างทั่วไป																
46	คนงานทั่วไป		1	1	108,000	0	1	1	1	1	-	-	-	108,000	108,000	108,000	ว่างเดิม
47	พนักงานขับรถซ่อมไฟฟ้า		1	1	108,000	0	1	1	1	1	-	-	-	108,000	108,000	108,000	ว่างเดิม

25

ที่	ชื่อสายงาน	ระดับตำแหน่ง	จำนวนทั้งหมด	จำนวนที่มีอยู่ปัจจุบัน			อัตราตำแหน่งที่คาดว่าจะต้องใช้เวลาช่วงระยะเวลา 3 ปีข้างหน้า			อัตรากำลังคนเพิ่ม / ลด	ภาระค่าใช้จ่ายที่เพิ่มขึ้น			ค่าใช้จ่ายรวม			หมายเหตุ	
				จำนวน(คน)	เงินเดือน(1)	เงินประจำตำแหน่ง(2)	2567	2568	2569		2567	2568	2569	2567	2568	2569		
	กองสาธารณสุขและสิ่งแวดล้อม																	
48	ผู้อำนวยการกองสาธารณสุข (นักบริหารงานสาธารณสุข)	ต้น	1	0	393,600	42,000	1	1	1	-	13,620	13,620	13,620	449,220	462,840	476,460	476,460	ว่างเต็ม
49	นักวิชาการสุขาภิบาล	ปก./ชก.	1	1	180,720	0	1	1	1	-	9,360	9,120	8,280	190,080	199,200	207,480	207,480	(15,060)
	พนักงานจ้างตามภารกิจ																	
50	พนักงานประจำรถยนต์(ทักษะ)		1	1	121,800	0	1	1	1	-	4,920	5,160	5,280	126,720	131,880	137,160	137,160	(10,150)
51	พนักงานประจำรถยนต์(ทักษะ)		1	1	121,800	0	1	1	1	-	4,920	5,160	5,280	126,720	131,880	137,160	137,160	(10,150)
	พนักงานจ้างทั่วไป																	
52	พนักงานขับรถยนต์(รถบรรทุกขยะ)		1	1	108,000	0	1	1	1	-	-	-	-	108,000	108,000	108,000	108,000	(9,000)
53	พนักงานขับรถยนต์(รถบรรทุกขยะ)		1	0	108,000	0	1	1	1	-	-	-	-	108,000	108,000	108,000	108,000	ว่างเต็ม
54	พนักงานประจำรถยนต์		1	1	108,000	0	1	1	1	-	-	-	-	108,000	108,000	108,000	108,000	(9,000)
55	พนักงานประจำรถยนต์		1	1	108,000	0	1	1	1	-	-	-	-	108,000	108,000	108,000	108,000	ว่างเต็ม
56	พนักงานประจำรถยนต์		1	0	108,000	0	1	1	1	-	-	-	-	108,000	108,000	108,000	108,000	ว่างเต็ม
57	พนักงานประจำรถยนต์		1	0	108,000	0	1	1	1	-	-	-	-	108,000	108,000	108,000	108,000	(9,000)
	กองการศึกษา ศาสนาและวัฒนธรรม																	
58	ผู้อำนวยการกองการศึกษา (นักบริหารงานศึกษา)	ต้น	1	0	393,600	42,000	1	1	1	-	13,620	13,620	13,620	449,220	462,840	476,460	476,460	ว่างเต็ม

ที่	ชื่อสายงาน	ระดับตำแหน่ง	จำนวนทั้งหมด	จำนวนที่มีอยู่ปัจจุบัน			อัตราตำแหน่งที่คาดว่าจะต้องใช้เวลาในระหว่างระยะ 3 ปีข้างหน้า			อัตรากำลังคนเพิ่ม / ลด	ภาระค่าใช้จ่ายที่เพิ่มขึ้น			ค่าใช้จ่ายรวม			หมายเหตุ					
				จำนวน (คน)	เงินเดือน(1)	เงินประจำตำแหน่ง(2)	2567	2568	2569		2567	2568	2569	2567	2568	2569						
	พนักงานจ้างตามภารกิจ																					
59	ผู้ช่วยนักวิชาการศึกษา		1	1	247,200	0	1	1	1	-	9,960	10,320	10,800	257,160	267,480	278,280	2567	2568	2569	(20,600)		
	งานศูนย์พัฒนาเด็กเล็ก																					
	ศูนย์พัฒนาเด็กเล็กบ้านหนองบัวบาน																					
56	ผู้อำนวยการศูนย์พัฒนาเด็กเล็ก		1	0	0	0	1	1	1	-	-	-	-	-	-	-	-	-	-	-	รอจัดสรรจาก สด./สำนักงานประมาณ	
57	ครู		1	1	0	0	1	1	1	-	-	-	-	-	-	-	-	-	-	-	เงินอุดหนุน	
58	ครู		1	1	0	0	1	1	1	-	-	-	-	-	-	-	-	-	-	-	เงินอุดหนุน	
59	ผู้ช่วยครูผู้ช่วย		1	1	0	0	1	1	1	-	4,080	4,200	4,440	104,160	108,360	112,800	104,160	108,360	112,800	112,800	งบ อบต. 8,340	
60	ผู้ดูแลเด็ก(ทักษะ)		1	1	0	0	1	1	1	-	-	-	-	-	-	-	-	-	-	-	เงินอุดหนุน 9,400	
					71,520	0	1	1	1	-	2,880	3,000	3,120	74,400	77,400	80,520	74,400	77,400	80,520	80,520	งบ อบต. 5,960	
61	ผู้ดูแลเด็ก(ทั่วไป)		1	1	108,000	0	1	1	1	-	-	-	-	108,000	108,000	108,000	108,000	108,000	108,000	108,000	(9,000)	
																						งบ อบต.

ที่	ชื่อสายงาน	ระดับตำแหน่ง	จำนวนทั้งหมด	จำนวนที่มีอยู่ปัจจุบัน			อัตราตำแหน่งที่คาดว่าจะต้องใช้เวลาช่วงระยะเวลา 3 ปีข้างหน้า	อัตรากำลังคนเพิ่ม / ลด	ภาระค่าใช้จ่ายที่เพิ่มขึ้น			ค่าใช้จ่ายรวม			หมายเหตุ			
				จำนวน(คน)	เงินเดือน(1)	เงินประจำตำแหน่ง(2)			2567	2568	2569	2567	2568	2569		108,000	108,000	108,000
62	ศูนย์พัฒนาเด็กเล็กบ้านโคกโคงตั้งต้น		1	0	0	0	1	1	1	1	1	1	1	1	1	1	1	รจัดสรรจาก สค./สำนักงานประมาณ
63	ครู		1	1	0	0	1	1	1	1	1	1	1	1	1	1	1	
64	ผู้ดูแลเด็ก(ทั่วไป)		1	1	108,000	0	1	1	1	1	1	1	1	1	1	1	1	งบ อบต.(9,000)
65	กองสวัสดิการสังคม	ต้น	1	0	393,600	42,000	1	1	1	1	1	13,620	13,620	13,620	462,840	476,460	476,460	ว่างเต็ม
66	เจ้าพนักงานพัฒนาชุมชน (นักบริหารงานสวัสดิการสังคม)	ป.ง./ช.ง.	1	1	244,320	0	1	1	1	1	1	9,960	10,200	10,560	264,480	275,040	(20,360)	
67	พนักงานจ้างตามภารกิจ		1	1	194,160	0	1	1	1	1	1	7,800	8,160	8,400	210,120	218,520	(16,180)	
68	ผู้ช่วยเจ้าพนักงานพัฒนาชุมชน		1	1	221,520	0	1	1	1	1	1	4,080	9,120	9,480	234,720	244,200	(18,460)	
69	กองส่งเสริมการเกษตร	ต้น	1	0	393,600	42,000	1	1	1	1	1	13,620	13,620	13,620	462,840	476,460	476,460	ว่างเต็ม
	ผู้อำนวยการกองเกษตร (นักบริหารงานการเกษตร)																	
	พนักงานจ้างตามภารกิจ																	

ที่	ชื่อสายงาน	ระดับตำแหน่ง	จำนวนทั้งหมด	จำนวนที่มีอยู่ปัจจุบัน		อัตราตำแหน่งที่คาดว่าจะต้องใช้เวลาในระหว่าง 3 ปีข้างหน้า	อัตรากำลังคนเพิ่ม / ลด	ภาระค่าใช้จ่ายที่เพิ่มขึ้น		ค่าใช้จ่ายรวม		หมายเหตุ	
				จำนวน (คน)	เงินเดือน(1) เงินประจำตำแหน่ง(2)			จำนวน	เงิน	จำนวน	เงิน		
70	นักวิชาการตรวจสอบภายใน	ปก./ชก.	1	0	355,320	0	1	1	12,000	12,000	367,320	391,320	ว่างเดิม
	รวม		74	53	14,328,060	71	73	73	1,804,260	440,760	15,878,520	16,421,880	
งบประมาณการประโยชน์ตอบแทนอื่น 1.5%													
รวมเป็นค่าใช้จ่ายบุคคลทั้งสิ้น													
งบประมาณรายจ่ายประจำปี(เพิ่ม5%)													
คิดร้อยละ 40 ของงบประมาณรายจ่ายประจำปี													

หมายเหตุ

งบประมาณรายจ่ายประจำปี พ.ศ. 2566 52,000,000

งบประมาณรายจ่ายประจำปี พ.ศ. 2567 (เพิ่ม 5%) 54,200,000

งบประมาณรายจ่ายประจำปี พ.ศ. 2568 (เพิ่ม 5%) 56,890,000

งบประมาณรายจ่ายประจำปี พ.ศ. 2569 (เพิ่ม 5%) 59,733,500

โครงสร้างสำนักปลัด อบต.

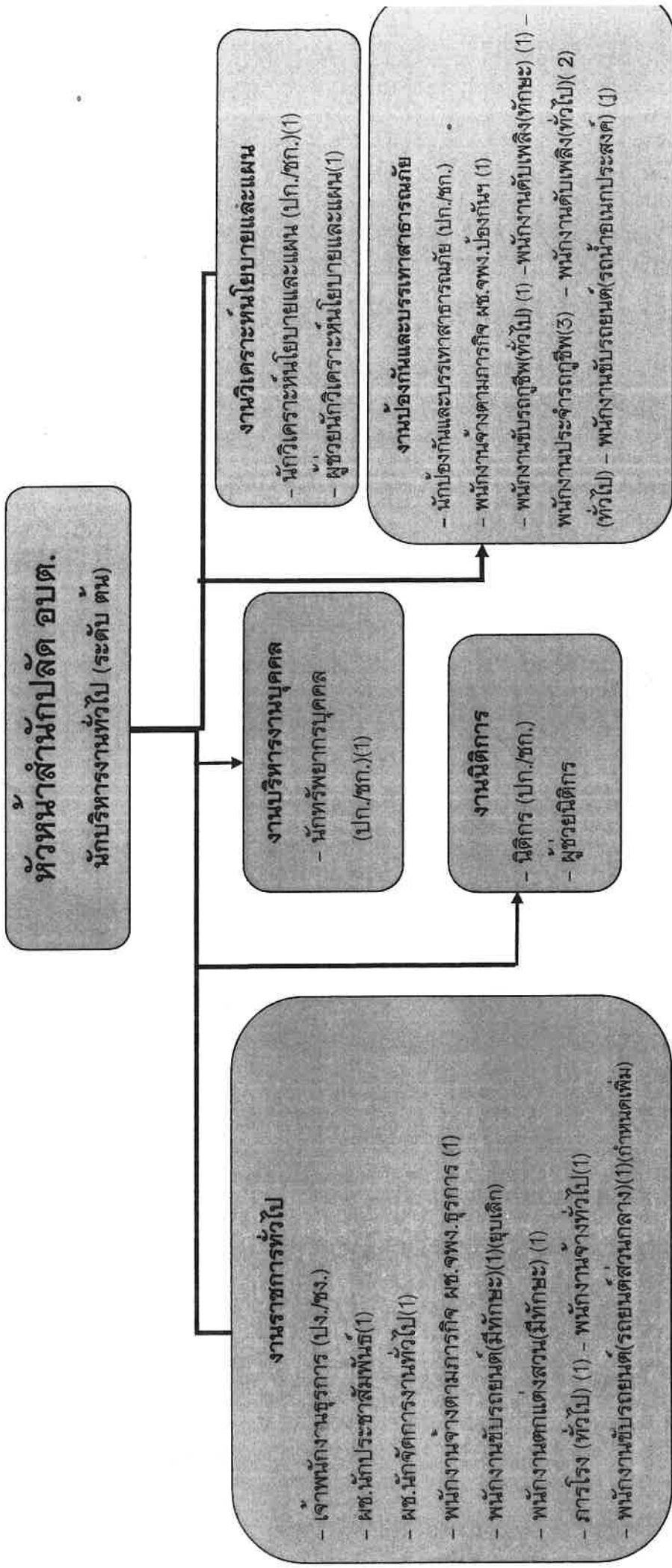

ระดับ	(ต้น)	(ปก./ชก.)	(ปง./ชง)	พนักงานจ้างตามภารกิจ	พนักงานจ้างทั่วไป
จำนวน	1	4	1	9	9

โครงสร้างองค์กร

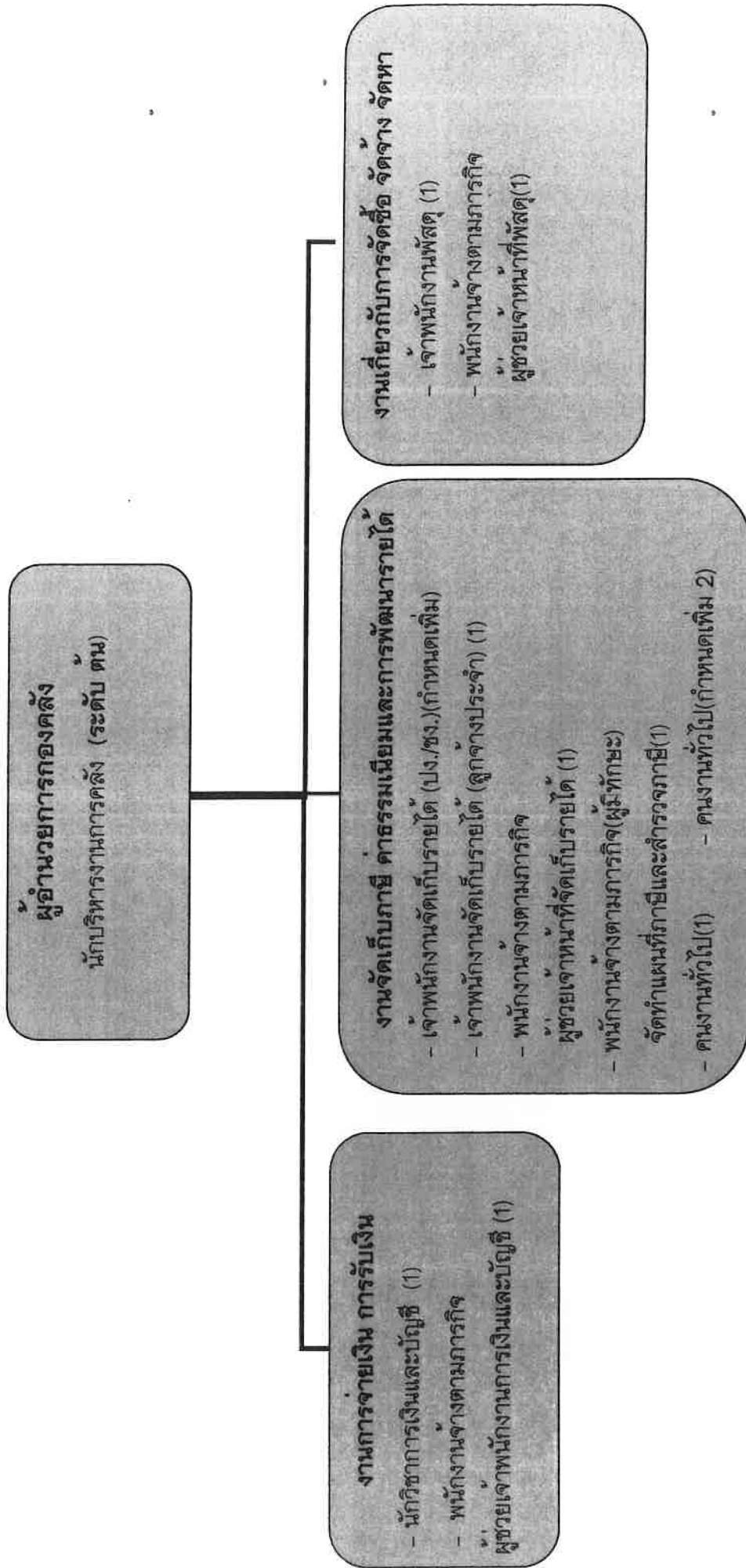

ระดับ	ต้น	(ปก./ชก.)	(ปง./ชง.)	ลูกจ้างประจำ	พนักงานจ้างตามภารกิจ	พนักงานจ้างทั่วไป
จำนวน	1	1	1	1	4	1