



แผนอัตรากำลัง 3 ปี

องค์การบริหารส่วนตำบลหนองบัวบาน

อำเภอจัตุรัส จังหวัดชัยภูมิ

ประจำปีงบประมาณ พ.ศ. 2567 – 2569

ปรับปรุง ครั้งที่ 2



ประกาศองค์การบริหารส่วนตำบลหนองบัวบาน
เรื่อง การใช้แผนอัตรากำลัง ๓ ปี (พ.ศ.๒๕๖๗-๒๕๖๙) ปรับปรุงครั้งที่ ๒

เพื่อให้เป็นไปตามประกาศคณะกรรมการพนักงานส่วนตำบลจังหวัดชัยภูมิ เรื่อง หลักเกณฑ์ และเงื่อนไขเกี่ยวกับการบริหารงานบุคคลขององค์การบริหารส่วนตำบล ข้อ ๑๘ องค์การบริหารส่วนตำบลหนองบัวบาน โดยความเห็นชอบของคณะกรรมการพนักงานส่วนตำบลจังหวัดชัยภูมิในการประชุมครั้งที่ ๑๐/๒๕๖๗ เมื่อวันที่ ๒๕ กันยายน ๒๕๖๗ จึงประกาศใช้แผนอัตรากำลัง ๓ ปี (พ.ศ.๒๕๖๗-๒๕๖๙) ปรับปรุงครั้งที่ ๒ เป็นแผนสำหรับใช้ในการกำหนดตำแหน่งและเป็นแนวทางในการบริหารงานบุคคลในปีงบประมาณ พ.ศ.๒๕๖๗-๒๕๖๙ ขององค์การบริหารส่วนตำบลหนองบัวบานต่อไป

จึงประกาศให้ทราบโดยทั่วกัน

ประกาศ ณ วันที่ ๒๖ เดือน กันยายน พ.ศ. ๒๕๖๗

(นายสุขุม สีนสายออ)
นายกองค์การบริหารส่วนตำบลหนองบัวบาน

ขอความเห็นชอบการปรับปรุงแผนอัตราค่าจ้าง 3 ปี (2567-2569) ขององค์การบริหารส่วนตำบล

กรณีขอกำหนดตำแหน่ง และยุบเลิกตำแหน่ง

มติ ก.อบต.จังหวัดชัยภูมิ ครั้งที่ 10/2567 วันที่ 25 กันยายน 2567

ที่	อำเภอ/ อบต.	ภาระค่าใช้จ่าย ม.35 ตามข้อบัญญัติ ปีงบประมาณ 67 (ก่อน/หลัง)	ชื่อตำแหน่ง/ โครงสร้าง ที่ขอปรับปรุงฯ	ประเภทการปรับปรุง (กำหนด/ยุบเลิก/ เปลี่ยนแปลง...)	เหตุผลประกอบการพิจารณา ของคณะกรรมการฯ	ความเห็นของ คณะกรรมการฯ	มติ
1	เมืองชัยภูมิ/ หนองไผ่	25.87/29.45	1.นักป้องกันฯ (ปก./ชก.) (10-3-01-3810-001) สำนักปลัด 2.นักส่งเสริมเศรษฐกิจ (ปก./ชก.) (10-3-11-3802-001) กองสวัสดิการสังคม 3.ผช.เจ้าพนักงานธุรการ สำนักปลัด 4.พนักงานขับรถยนต์ (รถบรรทุกนำอเนกประสงค์) สำนักปลัด 5.พนักงานดับเพลิง สำนักปลัด 6.พนักงานขับรถยนต์ (รถพยาบาลฉุกเฉิน) สำนักปลัด 7.คนงานทั่วไป (2 อัตรา) กองช่าง 8.ผู้ช่วยเจ้าพนักงานธุรการ กองสวัสดิการสังคม	กำหนดเพิ่ม กำหนดเพิ่ม กำหนดเพิ่ม กำหนดเพิ่ม กำหนดเพิ่ม กำหนดเพิ่ม กำหนดเพิ่ม กำหนดเพิ่ม	ลักษณะงานมีความเหมาะสม ตำแหน่งตามโครงสร้างราชการ/ ลักษณะงานมีความเหมาะสม ลักษณะงานมีความเหมาะสม ลักษณะงานมีความเหมาะสม ลักษณะงานมีความเหมาะสม ลักษณะงานมีความเหมาะสม ลักษณะงานมีความเหมาะสม ลักษณะงานมีความเหมาะสม	เห็นสมควร เห็นสมควร เห็นสมควร เห็นสมควร เห็นสมควร เห็นสมควร เห็นสมควร เห็นสมควร	เห็นชอบ เห็นชอบ เห็นชอบ เห็นชอบ เห็นชอบ เห็นชอบ เห็นชอบ เห็นชอบ
2	เมืองชัยภูมิ/ ท่าวัดดอน	25.45/25.95	1.นิติกร (ปก./ชก.) (10-3-01-3105-001) สำนักปลัด	กำหนดเพิ่ม	ลักษณะงานมีความเหมาะสม	เห็นสมควร	เห็นชอบ

ที่	อำเภอ/อบต.	การค่าใช้จ่าย ม.35 ตามข้อบัญญัติ ปีงบฯ 67 (ก่อน/หลัง)	ชื่อตำแหน่ง/ โครงสร้าง ที่ขอปรับปรุงฯ	ประเภทการปรับปรุง (กำหนด/ขุดเล็ก/ เปลี่ยนแปลง...)	เหตุผลประกอบการพิจารณา ของคณะกรรมการฯ	ความเห็นของ คณะกรรมการฯ	มติ
3	เทพสถิต/ ห้วยยายจิว	18.51/18.73	1.ผ.ช.นักจัดการงานทั่วไป สำนักปลัด 2.ผ.ช.เจ้าพนักงานสาธารณสุข สำนักปลัด	กำหนดเพิ่ม	ลักษณะงานมีความเหมาะสม	เห็นสมควร	เห็นชอบ
4	เทพสถิต/ โป่งนก	19.67/20.76	1.ผ.ช.นักทรัพยากรบุคคล สำนักปลัด 2.ผ.ช.เจ้าพนักงานสาธารณสุข สำนักปลัด 3.พนักงานขับรถยนต์ (รถบรรทุกน้ำ) (ทักษะ) สำนักปลัด 4.พนักงานขับรถยนต์ (รถพยาบาลฉุกเฉิน) (ทักษะ) สำนักปลัด 5.ผ.ช.เจ้าพนักงานธุรการ กองคลัง	กำหนดเพิ่ม	ลักษณะงานมีความเหมาะสม	เห็นสมควร	เห็นชอบ
5	เกษตรสมบูรณ์/ หนองโพนงาม	25.33/26.14	1.ผ.ช.นักทรัพยากรบุคคล สังกัด ฝ่ายการเจ้าหน้าที่ สำนักปลัด 2.ผ.ช.นักวิเคราะห์ฯ สังกัด ฝ่ายแผนงานและงบประมาณ สำนักปลัด 3.ค.นงงานทั่วไป กองการศึกษา ศพด.อบต.หนองโพนงาม 1 4.แม่ครัว กองการศึกษา ศพด.อบต.หนองโพนงาม 1 5.แม่ครัว กองการศึกษา ศพด.อบต.หนองโพนงาม 2	กำหนดเพิ่ม	ลักษณะงานมีความเหมาะสม	เห็นสมควร	เห็นชอบ

ที่	อำเภอ/ อบต.	ภาระค่าใช้จ่าย ม.35 ตามข้อบัญญัติ ปีงบประมาณ 67 (ก่อน/หลัง)	ชื่อตำแหน่ง/ โครงสร้าง ที่ขอปรับปรุงฯ	ประเภทการปรับปรุง (กำหนด/ยุบเลิก/ เปลี่ยนแปลง...)	เหตุผลประกอบการพิจารณา ของคณะกรรมการฯ	ความเห็นของ คณะกรรมการฯ	มติ
6	เกษตรสมบูรณ์/ กุดเสาะ	23.53/23.91	1. นายช่างไฟฟ้า (ปง./ชง.) (10-3-05-4706-001) กองช่าง 2. เจ้าพนักงานธุรการ (ปง./ชง.) (10-3-06-4101-001) กองสาธารณสุขและสิ่งแวดล้อม 3. เจ้าพนักงานสุขาภิบาล (ปง./ชง.) (10-3-06-4604-001) กองสาธารณสุขและสิ่งแวดล้อม	กำหนดเพิ่ม กำหนดเพิ่ม	ตำแหน่งตามโครงสร้างส่วนราชการ/ ลักษณะงานมีความเหมาะสม ตำแหน่งตามโครงสร้างส่วนราชการ/ ลักษณะงานมีความเหมาะสม	เห็นสมควร เห็นสมควร	เห็นชอบ เห็นชอบ
7	เกษตรสมบูรณ์/ โนนทอง	25.19/25.99	1. พนักงานขับรถยนต์ (ขับรถบรรทุกขยะ) กองสาธารณสุขและสิ่งแวดล้อม 2. คนงานทั่วไป กองช่าง 3. คนงานประจำรถบรรทุกขยะ กองสาธารณสุขและสิ่งแวดล้อม	กำหนดเพิ่ม กำหนดเพิ่ม 4 อัตรา	ลักษณะงานมีความเหมาะสม ลักษณะงานมีความเหมาะสม	เห็นสมควร เห็นสมควร	เห็นชอบ เห็นชอบ
8	จัดสรร/ หนองบัวบาน	30.20/32.43	1. พนักงานขับรถยนต์ (รถบรรทุกน้ำอเนกประสงค์) สำนักปลัด	กำหนดเพิ่ม	ลักษณะงานมีความเหมาะสม	เห็นสมควร	เห็นชอบ/ เห็นชอบ

ที่	อำเภอ/อบต.	ภาระค่าใช้จ่าย ม.35 ตามข้อบัญญัติ ปีงบประมาณ 67 (ก่อน/หลัง)	ชื่อตำแหน่ง/ โครงสร้าง ที่ขอปรับปรุงฯ	ประเภทการปรับปรุง (กำหนด/ยุบเลิก/ เปลี่ยนแปลง...)	เหตุผลประกอบการพิจารณา ของคณะกรรมการฯ	ความเห็นของ คณะกรรมการฯ	มติ
	หนองบัวบาน (ตอ)		2. พนักงานขับรถยนต์ (ทักษะ) (รถบรรทุกน้ำหนักประสม) สำนักปลัด	ยกเลิกตำแหน่ง	ตำแหน่งว่าง/ลดภาระค่าใช้จ่ายด้านบุคลากร	เห็นสมควร	เห็นชอบ
9	จัดรัส/ หนองบัวโคก	27.83/27.54	1. นักการภารโรง (ทักษะ) สำนักปลัด 2. แม่บ้าน (ทักษะ) สำนักปลัด 3. แม่บ้าน (ทักษะ) กองช่าง 4. ผู้ช่วยนักพัฒนาชุมชน กองสวัสดิการ	ยุบเลิกตำแหน่ง ยุบเลิกตำแหน่ง ยุบเลิกตำแหน่ง ยุบเลิกตำแหน่ง	ตำแหน่งว่าง/ลดภาระค่าใช้จ่ายด้านบุคลากร ตำแหน่งว่าง/ลดภาระค่าใช้จ่ายด้านบุคลากร ตำแหน่งว่าง/ลดภาระค่าใช้จ่ายด้านบุคลากร ยังคงมีภารกิจ/งานที่ต้องดำเนินการตามอำนาจหน้าที่	เห็นสมควร เห็นสมควร เห็นสมควร ไม่สมควร	เห็นชอบ เห็นชอบ เห็นชอบ ไม่เห็นชอบ
10	จัดรัส/ บ้านกอก	29.19/30.28	1. นักจัดการงานทั่วไป (ปก./ชก.) (10-3-01-3101-001) สำนักปลัด 2. ผช.เจ้าพนักงานประชาสัมพันธ์ สำนักปลัด	กำหนดเพิ่ม กำหนดเพิ่ม	ลักษณะงานมีความเหมาะสม ลักษณะงานมีความเหมาะสม	เห็นสมควร เห็นสมควร	เห็นชอบ เห็นชอบ
11	คอนสาร/ ทุ่งนาเดา	25.41/26.14	1. ผช. นักจัดการงานทั่วไป สำนักปลัด 2. ผช. นักป้องกันฯ สำนักปลัด 3. คนงานประจำรถขยะ กองสาธารณสุขและสิ่งแวดล้อม	กำหนดเพิ่ม กำหนดเพิ่ม ยุบเลิกตำแหน่ง	ลักษณะงานมีความเหมาะสม ลักษณะงานมีความเหมาะสม ตำแหน่งว่าง/ลดภาระค่าใช้จ่ายด้านบุคลากร	เห็นสมควร เห็นสมควร เห็นสมควร	เห็นชอบ เห็นชอบ เห็นชอบ
12	เนินสง่า/ ตาเป็น	30.49/32.39	1. วิศวกรโยธา (ปก./ชก.) (10-3-05-3701-001) ช่าง	กำหนดเพิ่ม	ตำแหน่งตามโครงสร้างส่วนราชการ/ ลักษณะงานมีความเหมาะสม	เห็นสมควร	เห็นชอบ

กรอบอัตรากำลัง 3 ปี ประจำปีงบประมาณ พ.ศ. 2567-2569 ปรับปรุงครั้งที่ 2

ส่วนราชการ	กรอบ อัตรากำลัง เดิม	อัตรากำลังที่คาดว่าจะ			อัตรากำลังคน			หมายเหตุ
		จะต้องใช้ในช่วงระยะ			เพิ่ม/ลด			
		เวลา 3 ปีข้างหน้า						
		2567	2568	2569	2567	2568	2569	
ปลัดองค์การบริหารส่วนตำบล (นักบริหารงานท้องถิ่น ระดับกลาง) 10-3-00-1101-001	1	1	1	1	=	=	=	ว่างเดิม
สำนักปลัด								
หัวหน้าสำนักปลัด (นักบริหารงานทั่วไป ระดับต้น) 10-3-01-2101-001	1	1	1	1	-	-	-	
นักทรัพยากรบุคคล (ปก./ชก.) 10-3-01-3102-001	1	1	1	1	-	-	-	
นักวิเคราะห์นโยบายและแผน (ปก./ชก.) 10-3-01-3103-001	1	1	1	1	-	-	-	
นิติกร (ปก./ชก.) 10-3-01-3105-001	1	1	1	1	-	-	-	ว่างเดิม
นักป้องกันและบรรเทาสาธารณภัย (ปก./ชก.) 10-3-01-3810-001	1	1	1	1	-	-	-	
เจ้าพนักงานธุรการ (ปง./ชง.) 10-3-01-4101-001	1	1	1	1	-	-	-	ว่างเดิม
พนักงานจ้างตามภารกิจ								
ผู้ช่วยนักประชาสัมพันธ์	1	1	1	1	-	-	-	ว่างเดิม
ผู้ช่วยนักวิเคราะห์นโยบายและแผน	1	1	1	1	-	-	-	ว่างเดิม
ผู้ช่วยนิติกร	1	1	1	1	-	-	-	ว่างเดิม
ผู้ช่วยนักจัดการงานทั่วไป	1	1	1	1	-	-	-	ว่างเดิม
ผู้ช่วยเจ้าพนักงานธุรการ	1	1	1	1	-	-	-	ว่างเดิม
ผู้ช่วยเจ้าพนักงานป้องกันและบรรเทาสาธารณภัย	1	1	1	1	-	-	-	ว่างเดิม
พนักงานขับรถ(ทักษะ)(รถยนต์ส่วนบุคคล)	1	1	1	1	-	-	-	ว่างเดิม
พนักงานขับรถนำอเนกประสงค์(ทักษะ)	1	0	0	0	-1	-	-	ยุบเลิก
พนักงานดับเพลิง(ทักษะ)	1	1	1	1	-	-	-	
พนักงานตักแต่งสวน(ทักษะ)	1	1	1	1	-	-	-	

สำเนาถูกต้อง

นางสาวยุภาพิณธ์ เลิศบัวบาน
นักทรัพยากรบุคคล

ส่วนราชการ	กรอบ อัตรากำลัง เดิม	อัตรากำลังที่คาดว่าจะ			อัตรากำลังคน			หมายเหตุ
		จะต้องใช้ในช่วงระยะ			เพิ่ม/ลด			
		เวลา 3 ปีข้างหน้า						
		2567	2568	2569	2567	2568	2569	
<u>พนักงานจ้างทั่วไป</u>								
ภารโรง	1	1	1	1	-	-	-	
คนงานทั่วไป(ทำหน้าที่บันทึกข้อมูล)	1	1	1	1	-	-	-	
พนักงานขับรถ(รถกู้ชีพ)	1	1	1	1	-	-	-	
คนงานทั่วไป(ประจำรถกู้ชีพ)	1	1	1	1	-	-	-	
คนงานทั่วไป(ประจำรถกู้ชีพ)	1	1	1	1	-	-	-	
คนงานทั่วไป(ประจำรถกู้ชีพ)	1	1	1	1	-	-	-	
พนักงานดับเพลิง	1	1	1	1	-	-	-	
พนักงานดับเพลิง	1	1	1	1	-	-	-	
พนักงานขับรถนำอเนกประสงค์	0	1	1	1	+1	-	-	กำหนดเพิ่ม
<u>กองคลัง</u>								
ผู้อำนวยการกองคลัง (นักบริหารงานการคลัง ระดับต้น) 10-3-04-2102-001	1	1	1	1	-	-	-	ว่างเต็ม
นักวิชาการเงินและบัญชี (ปก./ชก.) 10-3-04-3201-001	1	1	1	1	-	-	-	ว่างเต็ม
เจ้าพนักงานพัสดุ (ปง./ชง.) 10-3-04-4203-001	1	1	1	1	-	-	-	ว่างเต็ม
เจ้าพนักงานจัดเก็บรายได้ (ปง./ชง.) 10-3-04-4202-001	1	1	1	1	-	-	-	ว่างเต็ม
<u>ลูกจ้างประจำ</u>								
เจ้าพนักงานจัดเก็บรายได้	1	1	1	1	-	-	-	ว่างยุบเลิก
<u>พนักงานจ้างตามภารกิจ</u>								
ผู้ช่วยเจ้าพนักงานการเงินและบัญชี	1	1	1	1	-	-	-	
ผู้ช่วยเจ้าพนักงานพัสดุ	1	1	1	1	-	-	-	
ผู้ช่วยเจ้าพนักงานจัดเก็บรายได้	1	1	1	1	-	-	-	
พนักงานสำรวจและจัดทำแผนที่ภาษี(ทักษะ)	1	1	1	1	-	-	-	
<u>พนักงานจ้างทั่วไป</u>								
คนงานทั่วไป	1	1	1	1	-	-	-	

สำเนาถูกต้อง

นางสาวอรุณรัตน์ เลิศบัวบาน
นักทรัพยากรบุคคล

ส่วนราชการ	กรอบ อัตรากำลัง เดิม	อัตรากำลังที่คาดว่าจะ			อัตรากำลังคน			หมายเหตุ
		จะต้องใช้ในช่วงระยะ			เพิ่ม/ลด			
		เวลา 3 ปีข้างหน้า						
		2567	2568	2569	2567	2568	2569	
กองช่าง								
ผู้อำนวยการกองช่าง (นักบริหารงานช่าง ระดับต้น) 10-3-05-2103-001	1	1	1	1	-	-	-	ว่างเดิม
วิศวกรโยธา (ปก./ชก.) 10-3-05-3701-001	1	1	1	1	-	-	-	
นายช่างโยธา (ปง./ชง.) 10-3-05-4701-001	1	1	1	1	-	-	-	
พนักงานจ้างตามภารกิจ								
ผู้ช่วยนักผังเมือง	1	1	1	1	-	-	-	ว่างเดิม
ผู้ช่วยนายช่างโยธา	1	1	1	1	-	-	-	สำเนาถูกต้อง
ผู้ช่วยนายช่างไฟฟ้า	1	1	1	1	-	-	-	FOI
ผู้ช่วยเจ้าพนักงานธุรการ(กองช่าง)	1	1	1	1	-	-	-	นางสาวนุษาพันธ์ เลิศบัวบาน นักทรัพยากรบุคคล
พนักงานจ้างทั่วไป								
พนักงานขับรถซ่อมไฟฟ้าสาธารณะ	1	1	1	1	-	-	-	
คนงานทั่วไป	1	1	1	1	-	-	-	
กองสาธารณสุขและสิ่งแวดล้อม								
ผู้อำนวยการกองสาธารณสุขและสิ่งแวดล้อม (นักบริหารงานสาธารณสุข ระดับต้น) 10-3-06-2104-001	1	1	1	1	-	-	-	ว่างเดิม
นักวิชาการสุขาภิบาล (ปก./ชก.) 10-3-06-3606-001	1	1	1	1	-	-	-	
พนักงานจ้างตามภารกิจ								
พนักงานประจำรถขยะ(ทักษะ)	1	1	1	1	-	-	-	
พนักงานประจำรถขยะ(ทักษะ)	1	1	1	1	-	-	-	
พนักงานจ้างทั่วไป								
พนักงานขับรถยนต์(รถบรรทุกขยะ)	1	1	1	1	-	-	-	ว่างเดิม
พนักงานขับรถยนต์(รถบรรทุกขยะ)	1	1	1	1	-	-	-	
พนักงานประจำรถขยะ	1	1	1	1	-	-	-	ว่างเดิม
พนักงานประจำรถขยะ	1	1	1	1	-	-	-	ว่างเดิม
พนักงานประจำรถขยะ	1	1	1	1	-	-	-	

ส่วนราชการ	กรอบ อัตรากำลัง เดิม	อัตรากำลังที่คาดว่าจะ			อัตรากำลังคน			หมายเหตุ
		จะต้องใช้ในช่วงระยะ			เพิ่ม/ลด			
		เวลา 3 ปีข้างหน้า						
		2567	2568	2569	2567	2568	2569	
พนักงานประจำระยะ	1	1	1	1	-	-	-	
กองการศึกษา ศาสนาและวัฒนธรรม ผู้อำนวยการกองการศึกษา ศาสนาและวัฒนธรรม (นักบริหารงานการศึกษา ระดับต้น) 10-3-08-2107-001	1	1	1	1	-	-	-	ว่างเดิม
พนักงานจ้างตามภารกิจ ผู้ช่วยนักวิชาการศึกษา	1	1	1	1	-	-	-	
งานศูนย์พัฒนาเด็กเล็ก ศูนย์พัฒนาเด็กเล็กบ้านหนองบัวบาน ผู้อำนวยการศูนย์พัฒนาเด็กเล็ก	1	1	1	1	-	-	-	รอการจัดสรรจาก สก. /สำนักงานประมาณ
ครู 10-3-08-6600-283	1	1	1	1	-	-	-	สำเนาถูกต้อง
ครู 10-3-08-6600-284	1	1	1	1	-	-	-	(๐) นางสาวยุภาสินธุ์ เลิศบัวบาน นักทรัพยากรบุคคล
พนักงานจ้างตามภารกิจ ผู้ช่วยครูผู้ช่วย	1	1	1	1	-	-	-	
ผู้ดูแลเด็ก(ทักษะ) พนักงานจ้างทั่วไป ผู้ดูแลเด็ก	1	1	1	1	-	-	-	
ศูนย์พัฒนาเด็กเล็กบ้านโคกโต้งโต้น ผู้อำนวยการศูนย์พัฒนาเด็กเล็ก	1	1	1	1	-	-	-	รอการจัดสรรจาก สก. /สำนักงานประมาณ
ครู 10-3-08-6600-285	1	1	1	1	-	-	-	
พนักงานจ้างทั่วไป ผู้ดูแลเด็ก	1	1	1	1	-	-	-	
กองสวัสดิการสังคม ผู้อำนวยการกองสวัสดิการสังคม (นักบริหารงานสวัสดิการสังคม ระดับต้น) 10-3-11-2105-001	1	1	1	1	-	-	-	

ส่วนราชการ	กรอบ อัตรากำลัง เดิม	อัตรากำลังที่คาดว่าจะ			อัตรากำลังคน			หมายเหตุ
		จะต้องใช้ในช่วงระยะ			เพิ่ม/ลด			
		เวลา 3 ปีข้างหน้า						
		2567	2568	2569	2567	2568	2569	
เจ้าพนักงานพัฒนาชุมชน (ปง./ชง.) 10-3-11-4801-001	1	1	1	1	-	-	-	
พนักงานจ้างตามภารกิจ								
ผู้ช่วยนักพัฒนาชุมชน	1	1	1	1	-	-	-	
ผู้ช่วยเจ้าพนักงานพัฒนาชุมชน กองส่งเสริมการเกษตร	1	1	1	1	-	-	-	
ผู้อำนวยการกองส่งเสริมการเกษตร (นักบริหารงานเกษตร ระดับต้น) 10-3-14-2109-001	1	1	1	1	-	-	-	ว่างเดิม
หน่วยตรวจสอบภายใน								
นักวิชาการตรวจสอบภายใน(ปก./ชก.) 10-3-12-3205-001	1	1	1	1	-	-	-	ว่างเดิม
รวม	71	71	71	71	+1/-1	-	-	

สำเนาถูกต้อง

(๐๙)
นางสาวยุภาพันธ์ เลิศบัวบาน
นักทรัพยากรบุคคล

หลังปรับเปลี่ยนอัตราค่าจ้าง ครั้งที่ ๒

9. แบบวิเคราะห์ค่าใช้จ่ายเกี่ยวกับเงินเดือน ค่าจ้าง และประโยชน์ตอบแทนอื่น ตามแผนอัตราค่าจ้าง 3 ปี (พ.ศ.2567-2569)

ที่	ชื่อสายงาน	ระดับ ตำแหน่ง	จำนวน ทั้งหมด	จำนวนที่มีอยู่ปัจจุบัน			อัตราตำแหน่งที่คาดว่าจะ จะต้องใช้ในช่วง ระยะ 3 ปีข้างหน้า			อัตรากำลังคน เพิ่ม / ลด	ภาระค่าใช้จ่าย ที่เพิ่มขึ้น			ค่าใช้จ่ายรวม			หมายเหตุ
				จำนวน (คน)	เงินเดือน(1)	เงิน ประจำ ตำแหน่ง(2)	จำนวน	2567	2568		2569	จำนวน	2567	2568	2569	จำนวน	
1	ปลัด อบต.(นักบริหารงานท้องถิ่น)	กลาง	1	0	548,040	168,000	1	1	1	-	19,680	19,680	19,680	735,720	755,400	775,080	ว่างเต็ม
	สำนักงานปลัด																
2	หัวหน้าสำนักงานปลัด (นักบริหารงานทั่วไป)	ต้น	1	1	506,520	42,000	1	1	1	-	16,440	16,920	18,000	564,960	581,880	599,880	(42,210)
3	นิติกร	ปก./ชก.	1	0	355,320	0	1	1	1	-	12,000	12,000	12,000	367,320	379,320	391,320	ว่างเต็ม
4	นักวิเคราะห์นโยบายและแผน	ปก./ชอ.	1	1	416,160	0	1	1	1	-	13,080	13,080	13,200	429,240	442,320	455,520	(34,680)
5	นักป้องกันและบรรเทาสาธารณภัย	ปก./ชอ.	1	1	376,080	0	1	1	1	-	13,320	13,320	13,440	389,400	402,720	416,160	(31,340)
6	นักทรัพยากรบุคคล	ปก./ชอ.	1	1	288,120	0	1	1	1	-	11,520	12,000	12,120	299,640	311,640	323,760	(24,010)
7	เจ้าพนักงานธุรการ	ปง./ชง.	1	0	297,900	0	1	1	1	-	297,900	9,720	9,720	297,900	307,620	317,340	ว่างเต็ม
	พนักงานจ้างตามภารกิจ																
8	ผู้ช่วยนักวิเคราะห์นโยบายและแผน		1	0	150,000	0	1	1	1	-	180,000	7,200	7,560	330,000	337,200	344,760	(15,000)
9	ผู้ช่วยนิติกร		1	0	150,000	0	1	1	1	-	180,000	7,200	7,560	330,000	337,200	344,760	(15,000)
10	ผู้ช่วยนักจัดการงานทั่วไป		1	0	150,000	0	1	1	1	-	180,000	7,200	7,560	330,000	337,200	344,760	(15,000)

ที่	ชื่อสายงาน	ระดับตำแหน่ง	จำนวนทั้งหมด	จำนวนที่มีอยู่ปัจจุบัน			อัตราตำแหน่งที่คาดว่าจะต้องใช้เวลาช่วงระยะ 3 ปีข้างหน้า	อัตรากำลังคนเพิ่ม / ลด	ภาระค่าใช้จ่ายที่เพิ่มขึ้น			ค่าใช้จ่ายรวม			หมายเหตุ
				จำนวน (คน)	เงินเดือน(1)	เงินประจำตำแหน่ง(2)			2567	2568	2569	2567	2568	2569	
8	ผู้ช่วยนักประชาสัมพันธ์		1	180,000	0	0	1	-	7,200	7,560	7,800	187,200	194,760	202,560	(1,5000)
9	ผู้ช่วยเจ้าพนักงานธุรการ		1	189,120	0	0	1	-	7,560	7,920	8,280	196,680	204,600	212,880	(13,890)
10	ผู้ช่วยเจ้าพนักงานป้องกัน		1	153,720	0	0	1	-	6,240	6,480	6,720	159,960	166,440	173,160	(12,810)
11	พนักงานขับรถยนต์(ผู้มีทักษะ)		1	157,440	0	0	1	-	6,360	6,600	6,840	163,800	170,400	177,240	(13,120)
12	พนักงานตักแถมเต่งสวน(ผู้มีทักษะ)		1	-122,880	0	0	1	-	4,920	5,160	5,400	127,800	132,960	138,360	(10,240)
13	พนักงานขับรถยนต์(รถนำอเนกประสงค์)		1	0	0	0	1	-1	0	5,160	5,280	0	5,160	10,440	ยุบเลิก
14	พนักงานดับเพลิง(ผู้มีทักษะ)		1	121,800	0	0	1	-	4,920	5,160	5,280	126,720	131,880	137,160	(10,150)
	พนักงานช่างทั่วไป														
15	คนงานทั่วไป(ทำหน้าที่บันทึกข้อมูล)		1	108,000	0	0	1	-	-	-	-	108,000	108,000	108,000	(9,000)
16	ภารโรง		1	108,000	0	0	1	-	-	-	-	108,000	108,000	108,000	(9,000)
17	คนงานทั่วไป(ขับรถกู้ชีพ)		1	108,000	0	0	1	-	-	-	-	108,000	108,000	108,000	(9,000)
18	คนงานทั่วไป(ประจำรถกู้ชีพ)		1	108,000	0	0	1	-	-	-	-	108,000	108,000	108,000	(9,000)
19	คนงานทั่วไป(ประจำรถกู้ชีพ)		1	108,000	0	0	1	-	-	-	-	108,000	108,000	108,000	(9,000)
20	คนงานทั่วไป(ประจำรถกู้ชีพ)		1	108,000	0	0	1	-	-	-	-	108,000	108,000	108,000	(9,000)
21	พนักงานดับเพลิง		1	108,000	0	0	1	-	-	-	-	108,000	108,000	108,000	(9,000)
22	พนักงานขับรถยนต์(รถนำอเนกประสงค์)		1	108,000	0	0	1	+1	-	-	-	108,000	108,000	108,000	กำหนดเพิ่ม (9,000)

ที่	ชื่อสายงาน	ระดับตำแหน่ง	จำนวนทั้งหมด	จำนวนที่มีอยู่ปัจจุบัน			อัตราตำแหน่งที่คาดว่าจะต้องใช้เวลาช่วงระยะเวลา 3 ปีข้างหน้า			อัตรากำลังคนเพิ่ม / ลด	ภาระค่าใช้จ่ายที่เพิ่มขึ้น			ค่าใช้จ่ายรวม			หมายเหตุ	
				จำนวน(คน)	เงินเดือน(1)	เงินประจำตำแหน่ง(2)	2567	2568	2569		2567	2568	2569	2567	2568	2569		
23	พนักงานดับเพลิง		1	0	108,000	0	1	1	-	-	-	108,000	108,000	108,000	2567	2568	2569	(9,000)
	กองคลัง																	
24	ผู้อำนวยการกองคลัง(นักบริหารงานคลัง)	ต้น	1	0	393,600	42,000	1	1	-	-	-	13,620	13,620	13,620	449,220	462,840	476,460	ว่างเต็ม
25	นักวิชาการเงินและบัญชี	ปก./ชป.	1	1	429,240	0	1	1	-	-	-	13,080	13,200	13,440	442,320	455,520	468,960	(35,770)
26	เจ้าพนักงานพัสดุ	ป.ง./ช.ง.	1	1	143,520	0	1	1	-	-	-	6,120	6,000	6,360	149,640	155,640	162,000	(11,960)
27	เจ้าพนักงานจัดเก็บรายได้	ปก./ชก.	1	0	297,900	0	1	1	-	-	-	297,900	9,720	9,720	595,800	605,520	615,240	ว่างเต็ม
	ลูกจ้างประจำ																	
28	เจ้าพนักงานจัดเก็บรายได้		1	1	271,200	0	1	1	-	-	-	8,880	8,880	9,240	280,080	288,960	298,200	(22,600)
	พนักงานจ้างตามภารกิจ																	
29	ผู้ช่วยเจ้าพนักงานจัดเก็บรายได้		1	1	170,880	0	1	1	-	-	-	6,840	7,200	7,440	177,720	184,920	192,360	(14,240)
30	ผู้ช่วยเจ้าพนักงานการเงินฯ		1	1	164,880	0	1	1	-	-	-	6,600	6,960	7,200	171,480	178,440	185,640	(13,740)
31	ผู้ช่วยเจ้าพนักงานพัสดุ		1	1	157,920	0	1	1	-	-	-	6,360	6,600	6,840	164,280	170,880	177,720	(13,160)
32	พนักงานสำรวจและจัดเก็บแผนที่ภาษี(ทักษะ)		1	1	165,480	0	1	1	-	-	-	6,720	6,960	7,200	172,200	179,160	186,360	(13,790)
	พนักงานจ้างทั่วไป																	
33	คนงานทั่วไป		1	1	108,000	0	1	1	-	-	-	-	-	-	108,000	108,000	108,000	(9,000)

ที่	ชื่อสายงาน	ระดับตำแหน่ง	จำนวนทั้งหมด	จำนวนที่มีอยู่ปัจจุบัน			อัตราตำแหน่งที่คาดว่าจะต้องใช้เวลาช่วงระยะเวลา 3 ปีข้างหน้า			อัตรากำลังคนเพิ่ม / ลด	ภาระค่าใช้จ่ายที่เพิ่มขึ้น			ค่าใช้จ่ายรวม			หมายเหตุ
				จำนวน (คน)	เงินเดือน(1)	เงินประจำตำแหน่ง(2)	2567	2568	2569		2567	2568	2569	2567	2568	2569	
	กองช่าง																
34	ผู้อำนวยการกองช่าง (นักบริหารงานช่าง)	ต้น	1	393,600	42,000		1	1	1	-	13,620	13,620	13,620	449,220	462,840	476,460	ว่างเต็ม
35	วิศวกรโยธา	ป.ก./ป.อ.	1	422,640	0		1	1	1	-	13,080	13,200	13,320	435,720	448,920	462,240	(35,220)
36	นายช่างโยธา	ป.ง./ป.ช.	1	346,560	0		1	1	1	-	11,160	11,520	11,880	357,720	369,240	381,120	(28,880)
	พนักงานจ้างตามภารกิจ																
37	ผู้ช่วยนักผังเมือง		1	180,000	0		1	1	1	-	0	7,200	7,560	180,000	187,200	194,760	ว่างเต็ม
38	ผู้ช่วยนายช่างโยธา		1	198,360	0		1	1	1	-	8,040	8,280	8,640	206,400	214,680	223,320	(16,530)
39	ผู้ช่วยนายช่างไฟฟ้า		1	188,400	0		1	1	1	-	7,560	7,920	8,160	195,960	203,880	212,040	(15,700)
40	ผู้ช่วยเจ้าพนักงานธุรการ		1	169,560	0		1	1	1	-	6,840	7,080	7,440	176,400	183,480	190,920	(14,130)
	พนักงานจ้างทั่วไป																
41	คนงานทั่วไป		1	108,000	0		1	1	1	-	-	-	-	108,000	108,000	108,000	(9,000)
42	พนักงานขับรถซ่อมไฟฟ้า		1	108,000	0		1	1	1	-	-	-	-	108,000	108,000	108,000	(9,000)
	กองสาธารณสุขและสิ่งแวดล้อม																
43	ผู้อำนวยการกองสาธารณสุข (นักบริหารงานสาธารณสุข)	ต้น	1	393,600	42,000		1	1	1	-	13,620	13,620	13,620	449,220	462,840	476,460	ว่างเต็ม
44	นักวิชาการสุขาภิบาล	ป.อ./ช.ก.	1	180,720	0		1	1	1	-	9,360	9,120	8,280	190,080	199,200	207,480	(15,060)

ที่	ชื่อสายงาน	ระดับตำแหน่ง	จำนวนทั้งหมด	จำนวนที่มีอยู่ปัจจุบัน			อัตราค่าแถมที่คาดว่าจะต้องใช้ในวงระยะ 3 ปีข้างหน้า			อัตรากำลังคนเพิ่ม / ลด	ภาวะค่าใช้จ่ายที่เพิ่มขึ้น			ค่าใช้จ่ายรวม			หมายเหตุ
				จำนวน(คน)	เงินเดือน(1)	เงินประจำตำแหน่ง(2)	2567	2568	2569		2567	2568	2569	2567	2568	2569	
	พนักงานจ้างตามภารกิจ																
45	พนักงานประจำรถขยะ(ทั้กะ)		1	1	121,800	0	1	1	1	-	4,920	5,160	5,280	126,720	131,880	137,160	(10,150)
46	พนักงานประจำรถขยะ(ทั้กะ)		1	1	121,800	0	1	1	1	-	4,920	5,160	5,280	126,720	131,880	137,160	(10,150)
	พนักงานจ้างทั่วไป																
47	พนักงานขับรถยนต์(รถบรรทุกขยะ)		1	1	108,000	0	1	1	1	-	-	-	-	108,000	108,000	108,000	(9,000)
48	พนักงานขับรถยนต์(รถบรรทุกขยะ)		1	0	108,000	0	1	1	1	-	-	-	-	108,000	108,000	108,000	ว่างเต็ม
49	พนักงานประจำรถขยะ		1	1	108,000	0	1	1	1	-	-	-	-	108,000	108,000	108,000	(9,000)
50	พนักงานประจำรถขยะ		1	1	108,000	0	1	1	1	-	-	-	-	108,000	108,000	108,000	ว่างเต็ม
51	พนักงานประจำรถขยะ		1	0	108,000	0	1	1	1	-	-	-	-	108,000	108,000	108,000	ว่างเต็ม
52	พนักงานประจำรถขยะ		1	0	108,000	0	1	1	1	-	-	-	-	108,000	108,000	108,000	(9,000)
	กองการศึกษา ศาสนาและวัฒนธรรม																
53	ผู้อำนวยการกองการศึกษา (นักบริหารงานศึกษา)	ต้น	1	0	393,600	42,000	1	1	1	-	13,620	13,620	13,620	449,220	462,840	476,460	ว่างเต็ม
	พนักงานจ้างตามภารกิจ																
54	ผู้ช่วยนักวิชาการศึกษา		1	1	247,200	0	1	1	1	-	9,960	10,320	10,800	257,160	267,480	278,280	(20,600)

ที่	ชื่อสายงาน	ระดับตำแหน่ง	จำนวนทั้งหมด	จำนวนที่มีอยู่ปัจจุบัน			อัตราตำแหน่งที่คาดว่าจะว่างใน 3 ปีข้างหน้า	อัตรากำลังคนเพิ่ม / ลด	ภาระค่าใช้จ่ายที่เพิ่มขึ้น			ค่าใช้จ่ายรวม			หมายเหตุ		
				จำนวน (คน)	เงินเดือน(1)	เงินประจำตำแหน่ง(2)			2567	2568	2569	2567	2568	2569		2567	2568
	งานศูนย์พัฒนาเด็กเล็ก																
	ศูนย์พัฒนาเด็กเล็กบ้านหนองบัวบาน																
55	ผู้อำนวยการศูนย์พัฒนาเด็กเล็ก		1	0	0		1	1	1	1	1	1	1	1	1	1	รอดำเนินการ สด./สำนักงบประมาณ
56	ครู		1	1	0		1	1	1	1	1	1	1	1	1	1	เงินอุดหนุน
57	ครู		1	1	0		1	1	1	1	1	1	1	1	1	1	เงินอุดหนุน
58	ผู้ช่วยครูผู้ช่วย		1	1	0		1	1	1	1	1	1	1	1	1	1	เงินอุดหนุน 15,000
					100,080		0	1	1	1	1	1	1	1	1	1	งบ อบต. 8,340
59	ผู้ดูแลเด็ก(ทักษะ)		1	1	0		0										เงินอุดหนุน 9,400
					71,520		0	1	1	1	1	1	1	1	1	1	งบ อบต. 5,960
60	ผู้ดูแลเด็ก(ทั่วไป)		1	1	108,000		0	1	1	1	1	1	1	1	1	1	งบ อบต. (9,000)
	ศูนย์พัฒนาเด็กเล็กบ้านโคกโด้งใต้																
61	ผู้อำนวยการศูนย์พัฒนาเด็กเล็ก		1	0	0		0	1	1	1	1	1	1	1	1	1	รอดำเนินการ สด./สำนักงบประมาณ

ที่	ชื่อสายงาน	ระดับตำแหน่ง	จำนวนทั้งหมด	จำนวนที่มีอยู่ปัจจุบัน			อัตราตำแหน่งที่คาดว่าจะต้องใช้เวลาว่างระยะ 3 ปีข้างหน้า			อัตรากำลังคนเพิ่ม / ลด	การค่าใช้จ่ายที่เพิ่มขึ้น			ค่าใช้จ่ายรวม			หมายเหตุ
				จำนวน(คน)	เงินเดือน(1)	เงินประจำตำแหน่ง(2)	2567	2568	2569		2567	2568	2569	2567	2568	2569	
62	ครู		1	0	0	0	1	1	1	-	-	-	-	-	-	-	
63	ผู้ดูแลเด็ก(ทั่วไป)		1	108,000	0	0	1	1	1	-	-	-	108,000	108,000	108,000	108,000	งบ อยต.(9,000)
	กองสวัสดิการสังคม																
64	ผู้อำนวยการกองสวัสดิการสังคม (นักบริหารงานสวัสดิการสังคม)	ต้น	1	448,920	42,000		1	1	1	-	-	13,320	13,320	15,240	517,560	532,800	(37,410)
65	เจ้าพนักงานพัฒนาชุมชน	ปง./ชง.	1	244,320	0		1	1	1	-	-	9,960	10,200	10,560	264,480	275,040	(20,360)
	พนักงานจ้างตามภารกิจ																
66	ผู้ช่วยนักพัฒนาชุมชน		1	194,160	0		1	1	1	-	-	7,800	8,160	8,400	210,120	218,520	(16,180)
67	ผู้ช่วยเจ้าพนักงานพัฒนาชุมชน		1	221,520	0		1	1	1	-	-	4,080	9,120	9,480	234,720	244,200	(18,460)
	กองส่งเสริมการเกษตร																
68	ผู้อำนวยการกองการเกษตร (นักบริหารงานการเกษตร)	ต้น	1	393,600	42,000		1	1	1	-	-	13,620	13,620	13,620	449,220	476,460	ว่างเดิม
	พนักงานจ้างตามภารกิจ																
	หน่วยตรวจสอบภายใน																
69	นักวิชาการตรวจสอบภายใน	ปก./ชก.	1	355,320	0		1	1	1	-	-	12,000	12,000	12,000	367,320	391,320	ว่างเดิม
	รวม		72	13,905,000	462,000		72	72	72	-1/+1	-	1,511,700	440,940	451,860	15,580,800	16,473,600	

โครงสร้างสำนักปลัด อบต.

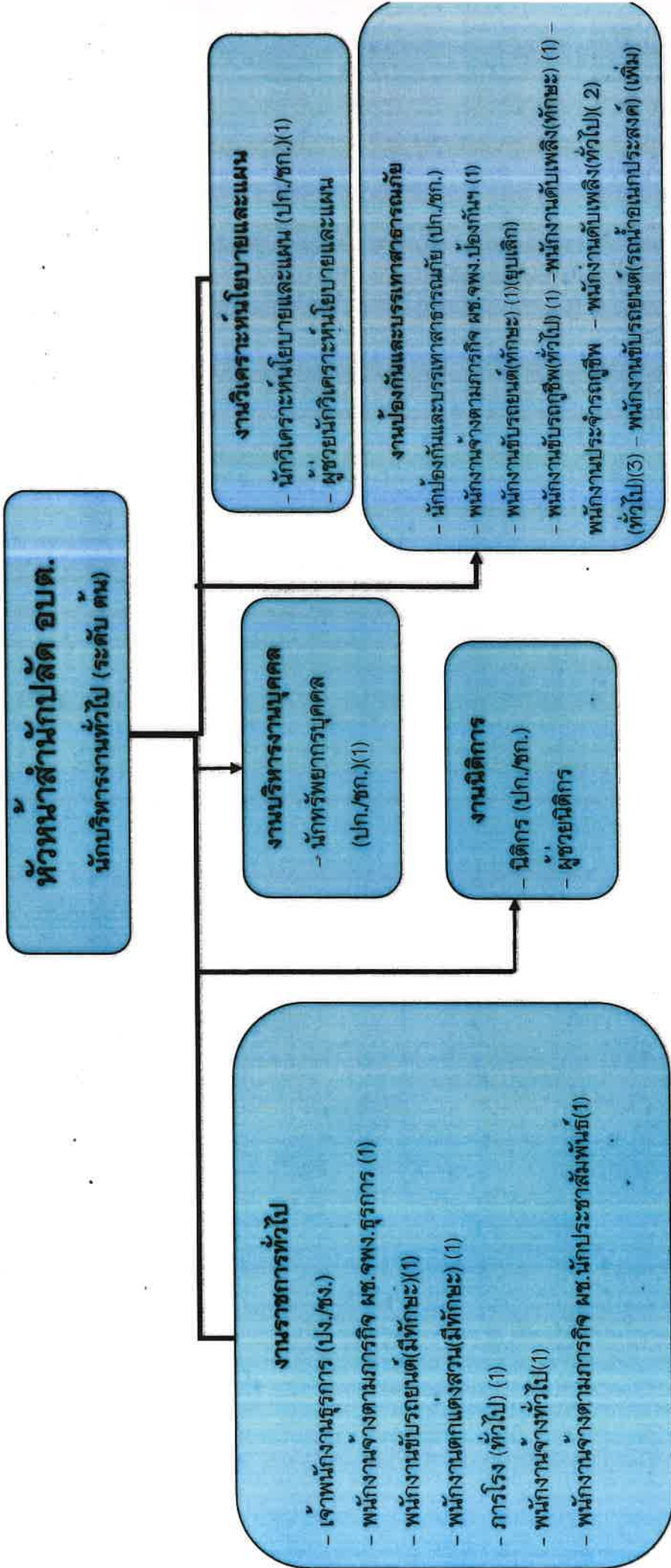

ระดับ	(ต้น)	(ปก./ชก.)	(ปง./ชง)	พนักงานจ้างตามภารกิจ	พนักงานจ้างทั่วไป
จำนวน	1	4	1	8	5



บันทึกข้อความ

ส่วนราชการ สำนักปลัด องค์การบริหารส่วนตำบลหนองบัวบาน โทร. ๐๕๔-๐๕๖๐๐๗ ต่อ ๑๓
ที่ ชย ๘๐๔๐๑/๑๕๐ วันที่ ๑๑ มิถุนายน ๒๕๖๗
เรื่อง ขอเชิญประชุมคณะกรรมการจัดทำแผนอัตรากำลัง ๓ ปี (พ.ศ.๒๕๖๗-๒๕๖๙)

เรียน คณะกรรมการจัดทำแผนอัตรากำลัง ๓ ปี (พ.ศ.๒๕๖๗-๒๕๖๙)

ตามคำสั่ง องค์การบริหารส่วนตำบลหนองบัวบาน ที่ ๑๕๑/๒๕๖ ลงวันที่ ๒๙ พฤษภาคม ๒๕๖๖ เรื่อง แต่งตั้งคณะกรรมการจัดทำแผนอัตรากำลัง ๓ ปี (พ.ศ.๒๕๖๗-๒๕๖๙) เพื่อให้การดำเนินการพิจารณาปรับปรุงอัตรากำลังคนในแผนอัตรากำลัง ๓ ปี (พ.ศ.๒๕๖๗-๒๕๖๙) ให้เป็นไปด้วยความเหมาะสมสอดคล้องกับระเบียบกฎหมายที่เกี่ยวข้อง และเพื่อให้การบริหารงานบุคคล มีความเหมาะสม ทำให้การปฏิบัติราชการเกิดประสิทธิภาพและประสิทธิผล ตามภารกิจที่กฎหมายกำหนด จึงขอเรียนเชิญท่านเข้าประชุม ในวันที่ ๑๒ เดือน มิถุนายน พ.ศ. ๒๕๖๗ เวลา ๐๙.๓๐ น. ณ ห้องประชุมสภาองค์การบริหารส่วนตำบลหนองบัวบาน ชั้น ๒ รายละเอียดระเบียบวาระการประชุมที่แนบมาพร้อมนี้

จึงเรียนมาเพื่อโปรดทราบ

(นายสุชุม สีนสายออ)

นายกองค์การบริหารส่วนตำบลหนองบัวบาน
ประธานคณะกรรมการปรับปรุงแผนอัตรากำลัง ๓ ปี(พ.ศ.๒๕๖๗-๒๕๖๙)

สำเนาถูกต้อง

CA

นางสาวยุภาพันธ์ เลิศบัวบาน
นักทรัพยากรบุคคล



คำสั่งองค์การบริหารส่วนตำบลหนองบัวบาน

ที่ ๑๕๑ / ๒๕๖๖

เรื่อง แต่งตั้งคณะกรรมการจัดทำแผนอัตรากำลัง ๓ ปี (พ.ศ.๒๕๖๗-๒๕๖๙)

อาศัยอำนาจตามความในมาตรา ๒๕ แห่งพระราชบัญญัติระเบียบบริหารงานบุคคลส่วนท้องถิ่น พ.ศ. ๒๕๔๒ ประกอบกับประกาศคณะกรรมการพนักงานส่วนตำบลจังหวัดเชียงใหม่ ข้อ ๑๕ เรื่อง มาตรฐานทั่วไปเกี่ยวกับมาตรฐานตำแหน่งพนักงานส่วนตำบล เพื่อให้การดำเนินการจัดทำแผนอัตรากำลัง ๓ ปี (พ.ศ.๒๕๖๗-๒๕๖๙) ขององค์การบริหารส่วนตำบลหนองบัวบาน เป็นไปด้วยความเรียบร้อยตามกฎหมายกำหนด จึงแต่งตั้งคณะกรรมการจัดทำแผนอัตรากำลัง ๓ ปี(พ.ศ.๒๕๖๗-๒๕๖๙) ดังนี้

- | | |
|--|-------------------|
| ๑. นายกองค้การบริหารส่วนตำบลหนองบัวบาน | ประธานกรรมการ |
| ๒. ปลัดองค์การบริหารส่วนตำบล | กรรมการ |
| ๓. ผู้อำนวยการกองคลัง | กรรมการ |
| ๔. ผู้อำนวยการกองสวัสดิการสังคม | กรรมการ |
| ๕. ผู้อำนวยการกองการศึกษา ศาสนาและวัฒนธรรม | กรรมการ |
| ๖. ผู้อำนวยการกองช่าง | กรรมการ |
| ๗. หัวหน้าสำนักปลัด | กรรมการ/เลขานุการ |
| ๘. นักทรัพยากรบุคคล | ผู้ช่วยเลขานุการ |

ให้คณะกรรมการจัดทำแผนอัตรากำลัง พิจารณาจัดทำแผนอัตรากำลัง ๓ ปี (พ.ศ.๒๕๖๗-๒๕๖๙) ขององค์การบริหารส่วนตำบลหนองบัวบาน โดยให้คำนึงถึงภารกิจ อำนาจหน้าที่ความรับผิดชอบ ลักษณะงานที่ต้องปฏิบัติ ความยาก และคุณภาพของงาน ปริมาณงานของส่วนราชการต่างๆ ตลอดทั้งภาระค่าใช้จ่ายด้านการบริหารงานบุคคลขององค์การบริหารส่วนตำบลตามที่กฎหมายกำหนดเสนอให้คณะกรรมการพนักงานส่วนตำบลจังหวัดเชียงใหม่ (ก.อบต.จังหวัด) พิจารณาให้ความเห็นชอบและประกาศใช้แผนอัตรากำลัง ๓ ปี (พ.ศ.๒๕๖๗-๒๕๖๙) เพื่อเป็นกรอบในการกำหนดตำแหน่งและใช้ตำแหน่งขององค์การบริหารส่วนตำบลหนองบัวบาน ต่อไปตามรอบระยะเวลา ๓ ปี

ทั้งนี้ ตั้งแต่บัดนี้เป็นต้นไป

สั่ง ณ วันที่ ๒๕ เดือน พฤษภาคม พ.ศ. ๒๕๖๖

(ลงชื่อ)

(นายสุชุม สิ้นสายออ)

นายกองค้การบริหารส่วนตำบลหนองบัวบาน

การประชุมคณะกรรมการจัดทำแผนอัตรากำลัง ๓ ปี (พ.ศ.๒๕๖๗-๒๕๖๙)
องค์การบริหารส่วนตำบลหนองบัวบาน
ครั้งที่ ๒ / ๒๕๖๗
วันที่ ๑๒ เดือน มิถุนายน พ.ศ. ๒๕๖๗ เวลา ๐๙.๓๐ น.
ณ ห้องประชุมสภาองค์การบริหารส่วนตำบลหนองบัวบาน

ระเบียบวาระที่ ๑ ประธานแจ้งให้ที่ประชุมทราบ

ระเบียบวาระที่ ๒ รับรองรายงานการประชุมครั้งที่แล้ว

- รับรองรายงานการประชุมคณะกรรมการจัดทำแผนอัตรากำลัง ๓ ปี
(พ.ศ.๒๕๖๗-๒๕๖๙) ครั้งที่ ๑/๒๕๖๗ เมื่อวันที่ ๖ กุมภาพันธ์ ๒๕๖๗

ระเบียบวาระที่ ๓ สืบเนื่องจากการประชุมครั้งก่อน

สำเนาถูกต้อง

ระเบียบวาระที่ ๔ เสนอให้ที่ประชุมทราบ

น.เสาวฤทธิ์ พันธ เลิศบัวบาน
นักทรัพยากรบุคคล

ระเบียบวาระที่ ๕ เสนอให้ที่ประชุมพิจารณา

๕.๑ พิจารณายุบเลิกพนักงานจ้างตามภารกิจ ประเภทผู้มีทักษะ ตำแหน่ง
พนักงานขับรถน้ำอเนกประสงค์(ทักษะ) และขอกำหนดตำแหน่งเพิ่ม
พนักงานจ้างทั่วไป ตำแหน่ง พนักงานขับรถน้ำอเนกประสงค์
ในแผนอัตรากำลัง ๓ ปี ประจำปีงบประมาณ (พ.ศ.๒๕๖๗-๒๕๖๙)

ระเบียบวาระที่ ๖ เรื่องอื่นๆ







รายงานการประชุมคณะกรรมการจัดทำแผนอัตรากำลัง 3 ปี (พ.ศ.2567-2569)

องค์การบริหารส่วนตำบลหนองบัวบาน

วันที่ 12 เดือน มิถุนายน พ.ศ. 2567 เวลา 09.30 น.

ณ ห้องประชุมสภาองค์การบริหารส่วนตำบลหนองบัวบาน

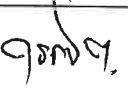
ผู้มาประชุม

ที่	ชื่อ - สกุล	ตำแหน่ง	ลายมือชื่อ
1.	นายสุขุม สีนสายอ	นายก อบต.หนองบัวบาน	
2.	นางศุภกษมี มิลินคณาพัฒน์	หัวหน้าสำนักปลัด รักษาราชการแทน ปลัด อบต./รักษาราชการแทน ผู้อำนวยการกองการศึกษา ศาสนา และ วัฒนธรรม	
3.	นางนภภรณ์ หาญรบ	นักวิชาการการเงินและบัญชี รักษาราชการแทน ผู้อำนวยการกองคลัง	
4.	นางนิชภา จันทรน้ำใส	เจ้าพนักงานพัฒนาชุมชน รักษาราชการแทน ผู้อำนวยการกองสวัสดิการสังคม	
5.	นายครรชิต มิตรสันเทียะ	วิศวกรโยธา รักษาราชการแทน ผู้อำนวยการกองช่าง	
6.	นางสาวยุภาพิณธ์ เลิศบัวบาน	นักทรัพยากรบุคคล	

สำเนาถูกต้อง



นางสาวยุภาพิณธ์ เลิศบัวบาน

นักทรัพยากรบุคคล

(สำเนา)

รายงานการประชุมคณะกรรมการจัดทำแผนอัตรากำลัง 3 ปี (พ.ศ.2567-2569)

องค์การบริหารส่วนตำบลหนองบัวบาน

วันที่ 12 เดือน มิถุนายน พ.ศ. 2567 เวลา 09.30 น.

ณ ห้องประชุมสภาองค์การบริหารส่วนตำบลหนองบัวบาน

ผู้มาประชุม

ที่	ชื่อ - สกุล	ตำแหน่ง	ลายมือชื่อ
1.	นายสุขุม สีนสายออ	นายก อบต.หนองบัวบาน	สุขุม สีนสายออ
2.	นางศุภกษิณี มิลินคณาพัฒน์	หัวหน้าสำนักปลัด รักษาราชการ แทน ปลัด อบต./รักษาราชการ แทน ผู้อำนวยการกองการศึกษา ศาสนา และวัฒนธรรม	ศุภกษิณี มิลินคณาพัฒน์
3.	นางนภภรณ์ หาญรบ	นักวิชาการการเงินและบัญชี รักษาราชการแทน ผู้อำนวยการ กองคลัง	นภภรณ์ หาญรบ
4.	นางนิชากา จันทร์น้ำใส	เจ้าพนักงานพัฒนาชุมชน รักษาราชการแทน ผู้อำนวยการกอง สวัสดิการสังคม	นิชากา จันทร์น้ำใส
5.	นายครรชิต มิตรสันเทียะ	วิศวกรโยธา รักษาราชการแทน ผู้อำนวยการกองช่าง	ครรชิต มิตรสันเทียะ
6.	นางสาวยุภาพิณธ์ เลิศบัวบาน	นักทรัพยากรบุคคล	ยุภาพิณธ์ เลิศบัวบาน สำเนาถูกต้อง

เริ่มประชุมเวลา 09.30 น. มีนายสุขุม สีนสายออ นายก อบต. เป็นประธานในที่ประชุม

(๗)
นางสาวยุภาพิณธ์ เลิศบัวบาน

ระเบียบวาระที่ 1 ประธานแจ้งให้ที่ประชุมทราบ

นักทรัพยากรบุคคล

นายสุขุม สีนสายออ- แจ้งที่ประชุมทราบว่าที่เชิญคณะกรรมการจัดทำแผนอัตรากำลัง 3 ปี (พ.ศ.2567-2569)

ประธานฯ ตามคำสั่งองค์การบริหารส่วนตำบลหนองบัวบาน ที่ 125/2566 ลงวันที่ 29 พฤษภาคม 2566

เรื่อง แต่งตั้งคณะกรรมการจัดทำแผนอัตรากำลัง 3 ปี(พ.ศ.2567-2569) ประกอบด้วย

1. นายองค์การบริหารส่วนตำบลหนองบัวบาน ประธานกรรมการ
2. ปลัดองค์การบริหารส่วนตำบล กรรมการ
3. ผู้อำนวยการกองคลัง กรรมการ
4. ผู้อำนวยการกองสวัสดิการสังคม กรรมการ
5. ผู้อำนวยการกองการศึกษาศาสนาและวัฒนธรรม กรรมการ
6. ผู้อำนวยการกองช่าง กรรมการ
7. หัวหน้าสำนักปลัด กรรมการ/เลขานุการ
8. นักทรัพยากรบุคคล ผู้ช่วยเลขานุการ

/เพื่อร่วมกัน...

เพื่อร่วมกันพิจารณาจัดทำแผนอัตรากำลัง 3 ปี(พ.ศ.2567-2569) ให้เป็นไปด้วยความเรียบร้อย

ที่ประชุม - รับทราบ -

ระเบียบวาระที่ 2 รับรองรายงานการประชุมครั้งที่แล้ว

- รับรองรายงานการประชุมคณะกรรมการจัดทำแผนอัตรากำลัง 3 ปี (พ.ศ.๒๕๖๗-๒๕๖๙) ครั้งที่ ๑/๒๕๖๗ เมื่อวันที่ ๖ กุมภาพันธ์ ๒๕๖๗

ที่ประชุม - รับรอง -

ระเบียบวาระที่ 3 สืบเนื่องจากการประชุมครั้งก่อน

ที่ประชุม - ไม่มี -

ระเบียบวาระที่ 4 เสนอให้ที่ประชุมทราบ

ที่ประชุม - ไม่มี -

ระเบียบวาระที่ 5 เสนอให้ที่ประชุมพิจารณา

๕.๑ พิจารณายุบเลิกพนักงานจ้างตามภารกิจ ประเภทผู้มีทักษะ ตำแหน่ง พนักงานขับรถน้ำ อเนกประสงค์(ทักษะ) และขอกำหนดตำแหน่งเพิ่ม พนักงานจ้างทั่วไป ตำแหน่ง พนักงานขับรถน้ำอเนกประสงค์ ในแผนอัตรากำลัง 3 ปี ประจำปีงบประมาณ (พ.ศ.๒๕๖๗-๒๕๖๙)

นายสุขุม สินสายออ - แจ้งให้หัวหน้าสำนักปลัด ได้ชี้แจงเหตุผลที่จะปรับปรุงตำแหน่ง ในแผนอัตรากำลัง 3 ปี
ประธานฯ พ.ศ.2567-2569 ให้ที่ประชุมทราบ

นางศุภรศมี มิลินคณาพัฒน์ - เรียนคณะกรรมการจัดทำแผนอัตรากำลัง 3 ปี ทุกท่านค่ะ

หัวหน้าสำนักปลัด ดิฉันนางศุภรศมี มิลินคณาพัฒน์ ตำแหน่ง หัวหน้าสำนักปลัด ในส่วนของสำนักปลัด ที่จะขอปรับปรุงตำแหน่งพนักงานจ้างตามภารกิจ ประเภท ทักษะ ปรับปรุงให้มาเป็น พนักงานจ้างทั่วไป สืบเนื่องมาจากนายวชิระ ภิรมย์กิจ ตำแหน่ง พนักงานจ้างตาม ภารกิจ ประเภทผู้มีทักษะ ตำแหน่ง พนักงานขับรถน้ำอเนกประสงค์(ทักษะ) ได้พ้นจาก ตำแหน่งเมื่อวันที่ 27 พฤษภาคม 2567 ที่ผ่านมา เนื่องจากอายุครบ 60 ปี จึงทำให้ ตำแหน่ง พนักงานขับรถน้ำอเนกประสงค์(ทักษะ) ว่างลง และไม่มีผู้ปฏิบัติงานใน ตำแหน่งนี้ สำนักปลัดจึงมีความจำเป็นที่จะต้องรีบดำเนินการสรรหาบุคลากรเพื่อมา ดำรงตำแหน่งนี้แทนคนเก่า จึงขอยุบเลิกพนักงานจ้างตามภารกิจ ประเภทผู้มีทักษะ ตำแหน่ง พนักงานขับรถน้ำอเนกประสงค์(ทักษะ) และขอกำหนดตำแหน่งเพิ่ม พนักงาน จ้างทั่วไป ตำแหน่ง พนักงานขับรถน้ำอเนกประสงค์ จำนวน 1 อัตรา

นายสุขุม สินสายออ - มีคณะกรรมการจัดทำแผนอัตรากำลัง 3 ปี (พ.ศ. 2567-2569) ท่านใด มีข้อ
ประธานฯ สงสัยประการใด หรือเห็นเป็นอย่างอื่นหรือไม่ เชิญครับ

สำเนาถูกต้อง

๑

นางสาวยุภาพันธ์ เลิศบัวบาน
นักทรัพยากรบุคคล

นางนภาพรณี หาญรบ - เรียนคณะกรรมการจัดทำแผนอัตรากำลัง 3 ปี ทุกท่านคะ
นักวิชาการเงินและบัญชี ดิฉันนางนภาพรณี หาญรบ ตำแหน่ง นักวิชาการเงินและบัญชี รักษาราชการแทน
รักษาราชการแทน ผอ.กองคลัง ผู้อำนวยการกองคลังคะ อยากสอบถามภาระค่าใช้จ่ายด้านบุคลากร ตาม
มาตรา 35 ว่าตอนนี้อยู่ที่เท่าไรแล้วคะ

นางสาวยุภาพิณธ์ เลิศบัวบาน - เรียนคณะกรรมการจัดทำแผนอัตรากำลัง 3 ปี (พ.ศ. 2567-2569)
นักทรัพยากรบุคคล ขอรายงานค่าใช้จ่ายด้านบุคลากร ตามมาตรา 35 ขององค์การบริหารส่วนตำบลหนอง
บัวบาน ประจำปีงบประมาณ พ.ศ. 2567 ตอนนี้นำก่อนปรับปรุงตำแหน่งที่อยู่ 32.20%
หลังปรับปรุงตำแหน่งที่อยู่ 32.43% รายละเอียดตามเอกสารที่แจกให้กับทุกท่านแล้ว
คะ ซึ่งเป็นค่าใช้จ่ายที่ยังไม่เกินกว่าที่กฎหมายกำหนด

นายสุขุม สีนสายออ - ถ้าไม่มีอะไรเพิ่มเติม ผมขอมติคณะกรรมการจัดทำแผนอัตรากำลัง 3 ปี
ประธานฯ (พ.ศ. 2567-2569) ครับ

ที่ประชุม - เห็นชอบ กำหนดตำแหน่งของพนักงานจ้างทั่วไป เพิ่มเติม
สังกัดสำนักปลัด
- ตำแหน่ง พนักงานขับรถน้ำอเนกประสงค์ จำนวน 1 ตำแหน่ง

ยุบเลิกตำแหน่งของพนักงานจ้างตามภารกิจ ประเภท ผู้มีทักษะ
สังกัดสำนักปลัด
- ตำแหน่ง พนักงานขับรถน้ำอเนกประสงค์(ทักษะ) จำนวน 1 ตำแหน่ง

มอบให้ฝ่ายเลขานุการดำเนินการจัดทำเอกสารในส่วนที่เกี่ยวข้อง **ส่งมอบถูกต้อง**

ระเบียบวาระที่ 6 เรื่องอื่นๆ

- ไม่มี -

เลิกประชุม เวลา 10.15 น.

(ลงชื่อ)  ผู้จดยางงานการประชุม
(นางสาวยุภาพิณธ์ เลิศบัวบาน)

ผู้ช่วยเลขานุการ

(ลงชื่อ)  ผู้ตรวจรายงานการประชุม
(นางศุภรัศมี มิลินคณาพัฒน์)

กรรมการ/เลขานุการ

(ลงชื่อ)  ผู้รับรองรายงานการประชุม
(นายสุขุม สีนสายออ)

ประธานกรรมการ

นางสาวยุ.พนธ เลิศบัวบาน
นักทรัพยากรบุคคล

